

Oferta educativa municipal

Curso 2025-2026



Ayuntamiento de
Puerto Real

Oferta educativa municipal

Curso 2025-2026

Presentación



Como cada curso desde el Ayuntamiento desarrollamos un programa de actividades para aportar recursos que ayuden a nuestro alumnado a convertirse en una ciudadanía mucho más vinculada con su entorno.

Apoyándonos en la riqueza de nuestro tejido asociativo y en el trabajo del personal técnico del Ayuntamiento, queremos poner nuestro granito de arena en la importantísima tarea que es la educación.

La información que aparece en este documento recoge horarios, inscripciones y una cierta descripción sobre las actividades.

Esperamos que sea de vuestro agrado e interés.

Actividades



Oferta educativa municipal

Curso 2025-2026



- 👉 Actividades dirigidas a todos los niveles educativos
- 👉 Actividades dirigidas a educación infantil
- 👉 Actividades dirigidas a educación primaria
- 👉 Actividades dirigidas a educación secundaria

¡VAMOS A CELEBRAR!

- 20 noviembre – Día Internacional de la Infancia 👉
- 25 noviembre – Día internacional contra la violencia de género 👉
- 28 noviembre – Fiesta del árbol 👉
- 26 enero – Día Mundial de la Educación Medioambiental 👉
- 30 enero- Día escolar de la Paz y la No violencia 👉
- 20 febrero- Pasacalles Carnaval 👉
- 15 marzo – Día del Consumidor 👉
- 16 abril – Día de la Educación Física en la calle 👉
- 23 abril – Día del Libro 👉
- 17 mayo – Día Internacional contra la LGTBIFOBIA
- 20 mayo – Día marítimo europeo 👉
- 18 junio – Día de la Villa

NUESTRA HISTORIA

- La historia de mi pueblo 👉
- Puerto Real antes de Puerto Real 👉
- Protegiendo la memoria: las funciones de los archivos 👉

CONOCIENDO NUESTRA CIUDAD

- Conoce el Ayuntamiento 👉
- Conoce el Teatro Principal 👉
- Conoce el Archivo municipal 👉
- Conoce la Unidad de Feminismos-LGTBI 👉👉

CUIDEMOS NUESTRO ENTORNO

- ¡Vente a Las Canteras! 👉
- Huerto Real 👉
- Certamen escritos sobre el árbol 👉
- Cuaderno de campo 👉
- Mis amigos los murciélagos 👉
- Erre que erre, en busca de la economía circular 👉
- Reforestando nuestros pinares 👉
- Visita al vivero municipal 👉

NOS EDUCAMOS EN IGUALDAD Y SOLIDARIDAD

- Talleres sobre diversidad afectivo sexual y de géneros 👉
- Talleres para la promoción de la igualdad y la prev. de la violencia de género 👉
- Charlas para la sensibilización en igualdad y buenos tratos 👉
- Conoce los objetivos de desarrollo sostenible 👉
- Comercio Justo Y comercio responsable 👉
- Puerto Real, ciudad refugio 👉
- Voluntariado : tú eres importante 👉

NOS EDUCAMOS CON Y EN EL DEPORTE

- Raid de aventura 👉
- Orientación 2º ESO 👉
- Atletismo 1º ESO 👉
- Baloncesto 3x3 👉
- Fútbol 7 👉
- Rugby Tag 👉
- Hyrox 👉

CUIDA TU ESTILO DE VIDA

- Planes de autoprotección 👉👉
- Primeros auxilios 👉👉

¡Vamos
a celebrar!



¡Vamos a celebrar!

20 noviembre DÍA INTERNACIONAL DE LA INFANCIA

DESCRIPCIÓN

Se ofrece asesoramiento y colaboración en las actividades programadas por los centros con motivo de la celebración de este día.

POBLACIÓN DESTINATARIA

Alumnado de educación infantil, primaria y secundaria

LUGAR DE DESARROLLO

Centros educativos

CALENDARIO/HORARIO

Durante el mes de noviembre

INFORMACIÓN

Servicio Educación e Infancia

educacion@puertoreal.es

856213349



¡Vamos a celebrar!

25 noviembre

DÍA INTERNACIONAL CONTRA LA VIOLENCIA DE GÉNERO

DESCRIPCIÓN

Marcha reivindicativa y actividad en la calle, organizada desde el Ayuntamiento de Puerto Real a la que se invita a participar al alumnado de educación secundaria de la localidad.

POBLACIÓN DESTINATARIA

Alumnado de educación secundaria

LUGAR DE DESARROLLO

Por las calles de la localidad

CALENDARIO/HORARIO

Durante el mes de noviembre

PLAZO DE SOLICITUD

Hasta la primera semana de noviembre de 2025.

INFORMACIÓN

Mila Pazo Solsona

U.A Feminismos-LGTB+

856213339

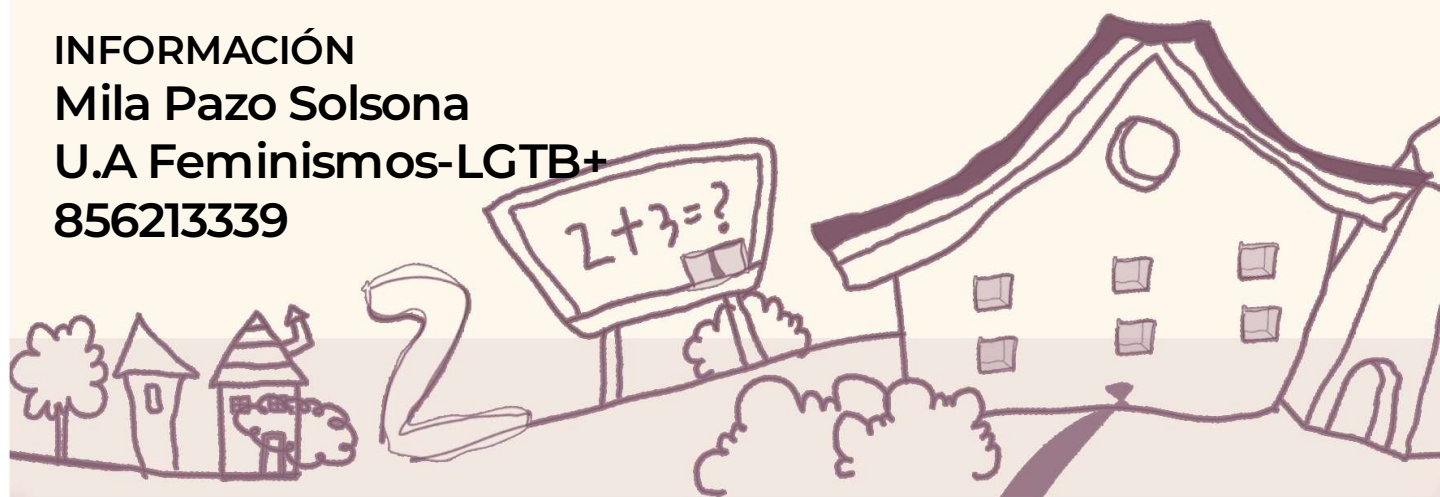

¡Vamos a celebrar!

28 noviembre FIESTA DEL ÁRBOL

DESCRIPCIÓN

Plantación colectiva de un ejemplar de árbol en un jardín de la localidad. Actividad que viene desarrollándose desde 1910.

POBLACIÓN DESTINATARIA

Alumnado participante en el concurso de escritos sobre el árbol.

LUGAR DE DESARROLLO

Por determinar

INFORMACIÓN

Servicio Medio Ambiente

medioambiente@puertoreal.es

856213314



¡Vamos a celebrar!

26 enero

DÍA MUNDIAL DE LA EDUCACIÓN MEDIOAMBIENTAL

DESCRIPCIÓN

Se facilitará material didáctico relacionado con la educación ambiental y el medioambiente, con la finalidad de conmemorar la efeméride y conocer esta disciplina que aboga por la concienciación y respeto del medio que nos rodea.

POBLACIÓN DESTINATARIA

Infantil, primaria y ESO.

LUGAR DE DESARROLLO

Aulas de cada curso.

CALENDARIO/HORARIO

Semana del 19 al 26 de enero.

PLAZO DE SOLICITUD

A partir del 1 de diciembre.

INFORMACIÓN

Servicio Educación e Infancia

educacion@puertoreal.es

856213349



¡Vamos a celebrar!

30 enero

DÍA ESCOLAR DE LA NO VIOLENCIA Y LA PAZ

DESCRIPCIÓN

Celebración del Día Escolar de la No violencia y la Paz más allá de los muros de los centros educativos.

POBLACIÓN DESTINATARIA

Alumnado de educación infantil, primaria y secundaria

LUGAR DE DESARROLLO

Plaza de Jesús

CALENDARIO/HORARIO

30 de enero de 2026 a partir de las 10:00 horas

INFORMACIÓN

Servicio Educación e Infancia
educacion@puertoreal.es
856213349



¡Vamos a celebrar!

20 febrero

PASACALLES CARNAVAL

DESCRIPCIÓN

Participación activa de la Comunidad Educativa en el carnaval de la localidad a partir de un pasacalles escolar

POBLACIÓN DESTINATARIA

Alumnado de educación infantil, primaria y secundaria

LUGAR DE DESARROLLO

Calles de la localidad

CALENDARIO/HORARIO

20 de febrero de 2026 a partir de las 11:00 horas

INFORMACIÓN

Servicio Educación e Infancia

educacion@puertoreal.es

856213349



¡Vamos a celebrar!

15 marzo

DÍA DEL CONSUMIDOR

DESCRIPCIÓN

Con motivo de la celebración de este día, se realizarán charlas dirigidas con el objetivo de informar sobre nuestros derechos como consumidores, cómo realizar una compra segura, especialmente en el comercio electrónico, y dónde y cómo defender nuestros derechos ante una situación de vulneración de los mismos.

POBLACIÓN DESTINATARIA

Alumnado de educación secundaria

LUGAR DE DESARROLLO

En el propio centro educativo

CALENDARIO/HORARIO

Durante el mes de marzo.

La duración de la charla es de 60 minutos aproximadamente.

INFORMACIÓN

Asociación Española de Consumidores

asescon.cadiz@gmail.com

Telf. 635099759



¡Vamos a celebrar!

16 abril

DÍA DE LA EDUCACIÓN FÍSICA EN LA CALLE

DESCRIPCIÓN

Actividad para reivindicar los espacios públicos para las personas. Se realizan juegos de forma rotatoria. Habrá en paralelo una convocatoria en el Río San Pedro y otra en el centro de la localidad. Contamos con la colaboración del IES Las Salinas.

POBLACIÓN DESTINATARIA

Todo el alumnado

LUGAR DE DESARROLLO

Zona centro

Río San Pedro: Avda. Bahía

CALENDARIO/HORARIO

16 abril de 2026

INFORMACIÓN

Servicio Deportes

deportes@puertoreal.es



¡Vamos a celebrar!

23 abril

DÍA del LIBRO

DESCRIPCIÓN

Con motivo de la celebración del Día del Libro se realizará una lectura pública de textos del Quijote de Miguel de Cervantes y del Inca Garcilaso de la Vega en la Biblioteca Pública Municipal "Luís Baltasar Pacheco" y donde a cada participante se de hará entrega de un libro donado por el Patronato de Cultura de la Diputación de Cádiz.

POBLACIÓN DESTINATARIA

Alumnado de educación secundaria

LUGAR DE DESARROLLO

Biblioteca Pública Luis Baltasar Pacheco

CALENDARIO/HORARIO

23 abril 2026

11:00 horas (120 minutos aproximadamente)

INFORMACIÓN

Ateneo Literario, de Artes y Ciencias de Puerto Real

ateneoliterariopr@gmail.com

601283180



¡Vamos a celebrar!

17 de mayo

DÍA INTERNACIONAL CONTRA LA LGTBIFOBIA

DESCRIPCIÓN

Actividad en la calle, organizada desde la asociación AMARE en colaboración con Ayuntamiento de Puerto Real a la que se invita a participar al alumnado de educación secundaria de la localidad.

POBLACIÓN DESTINATARIA

Alumnado de educación secundaria

LUGAR DE DESARROLLO

Por las calles de la localidad

CALENDARIO/HORARIO

Durante el mes de mayo

PLAZO DE SOLICITUD

No es necesario solicitar. Trabajo coordinado con personas referentes de igualdad en los centros educativos

INFORMACIÓN

Mila Pazo Solsona

U.A Feminismos-LGTB+

856213339

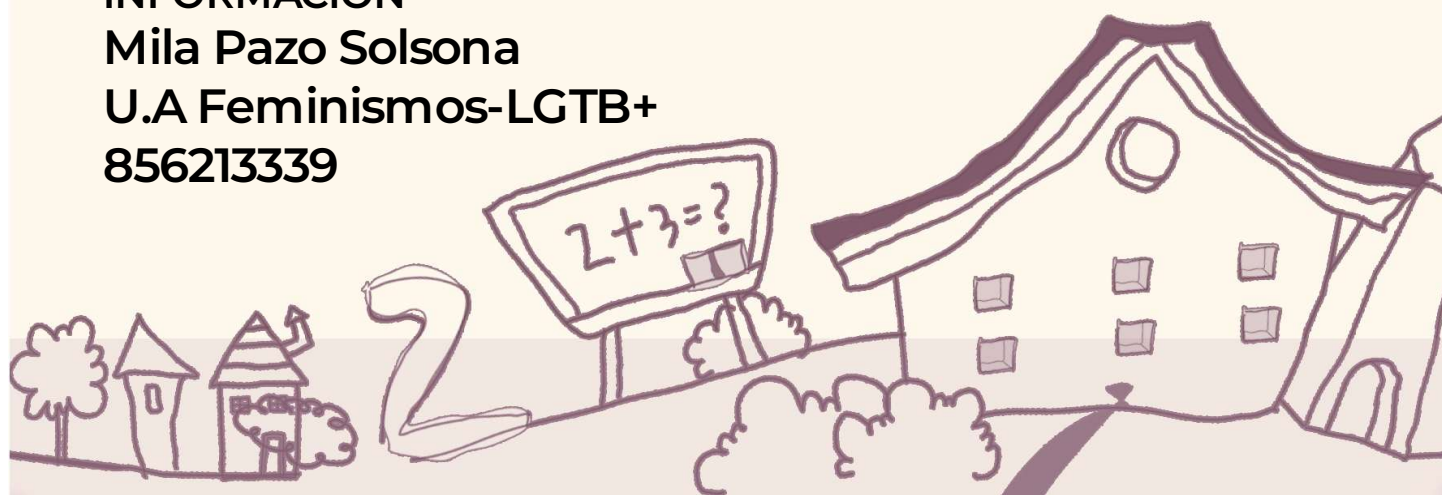

¡Vamos a celebrar!

20 mayo

DÍA MARÍTIMO EUROPEO

DESCRIPCIÓN

Con motivo de la celebración del Día Marítimo Europeo que en nuestra localidad se conmemorará con una programación de actividades donde se ponga en evidencia los históricos vínculos de la Villa con el mar.

POBLACIÓN DESTINATARIA

Alumnado de educación secundaria.

LUGAR DE DESARROLLO

Centro Cultural San José.

CALENDARIO/HORARIO

20 mayo 2026

09:00 horas. (180 minutos aproximadamente)

INFORMACIÓN

Ateneo Literario, de Artes y Ciencias de
Puerto Real

ateneoliterariopr@gmail.com

601283180



¡Vamos a celebrar!

18 junio DÍA DE LA VILLA

DESCRIPCIÓN

Desde la Sociedad Puertorrealeña Amigos del País, se ofrecen charlas sobre la Fundación de Puerto Real a cargo de historiadores de la localidad.

POBLACIÓN DESTINATARIA

Alumnado de educación secundaria.

LUGAR DE DESARROLLO

En el propio centro educativo

CALENDARIO/HORARIO

Se podría desarrollar durante la primera quincena del mes, previo a la celebración de esta conmemoración a petición de los centros.

HORARIO

11:00 horas. (60 minutos aproximadamente)

INFORMACIÓN

Sociedad Puertorrealeña Amigos el País

gares.management@gmail.com

651819068



Conociendo nuestra ciudad



Conociendo nuestra ciudad

CONOCE EL AYUNTAMIENTO

DESCRIPCIÓN

A partir de la visita a la casa Consistorial, el alumnado tiene la posibilidad de conocer la historia de Puerto Real así como la organización, características, funciones y servicios de nuestro Ayuntamiento

POBLACIÓN DESTINATARIA

Alumnado de 1º y 2º de educación primaria.

Alumnado de 3º y 4º de educación primaria.

LUGAR DE DESARROLLO

Ayuntamiento de Puerto Real, Plaza de Jesús

CALENDARIO/HORARIO

Durante el curso escolar, los martes .

PLAZO DE SOLICITUD

Con dos semanas de antelación al desarrollo de la actividad

INFORMACIÓN

Servicio Educación e Infancia

educacion@puertoreal.es

856213349



Conociendo nuestra ciudad

CONOCE EL TEATRO PRINCIPAL

DESCRIPCIÓN

Visita al teatro Principal para conocer su historia así como el funcionamiento del interior de un teatro.

POBLACIÓN DESTINATARIA

Alumnado de 3º y 4º de educación primaria.

LUGAR DE DESARROLLO

Teatro Principal

CALENDARIO/HORARIO

Durante el curso escolar .

PLAZO DE SOLICITUD

Con dos semanas de antelación al desarrollo de la actividad

INFORMACIÓN

Servicio Educación e Infancia

educacion@puertoreal.es

856213349



Conociendo nuestra ciudad

CONOCE EL ARCHIVO MUNICIPAL

DESCRIPCIÓN

Recorrido por las instalaciones del Archivo Municipal en el que los documentos son los protagonistas. Se utilizan documentos de distintos periodos históricos amenizando su visualización con comentarios históricos y anécdotas.

POBLACIÓN DESTINATARIA

Alumnado de 5º y 6º de educación primaria.

LUGAR DE DESARROLLO

Archivo municipal, calle de la Plaza 173

CALENDARIO/HORARIO

Durante el curso escolar, de martes a viernes de 9:00 a 13:00 horas

PLAZO DE SOLICITUD

A lo largo del curso

INFORMACIÓN

Archivo Municipal

archivo.municipal@puertoreal.es

856213332



Conociendo nuestra ciudad

VISITA A LA UNIDAD DE FEMINISMOS-LGTBI+

DESCRIPCIÓN

Presentación e información del Servicio y sus competencias con el objetivo de darlo a conocer y ofrecerlo como un recurso cercano y accesible a la población.

POBLACIÓN DESTINATARIA

Alumnado de 3º ciclo de educación primaria, educación secundaria, bachillerato, ciclos formativos

LUGAR DE DESARROLLO

Centro Servicios Sociales C/ Zambra 4

CALENDARIO/HORARIO

Durante el curso escolar, los viernes .

PLAZO DE SOLICITUD

Con dos semanas de antelación al desarrollo de la actividad

INFORMACIÓN

Mila Pazo Solsona

U.A Feminismos-LGTB+

856213339



Nos educamos con y en el deporte

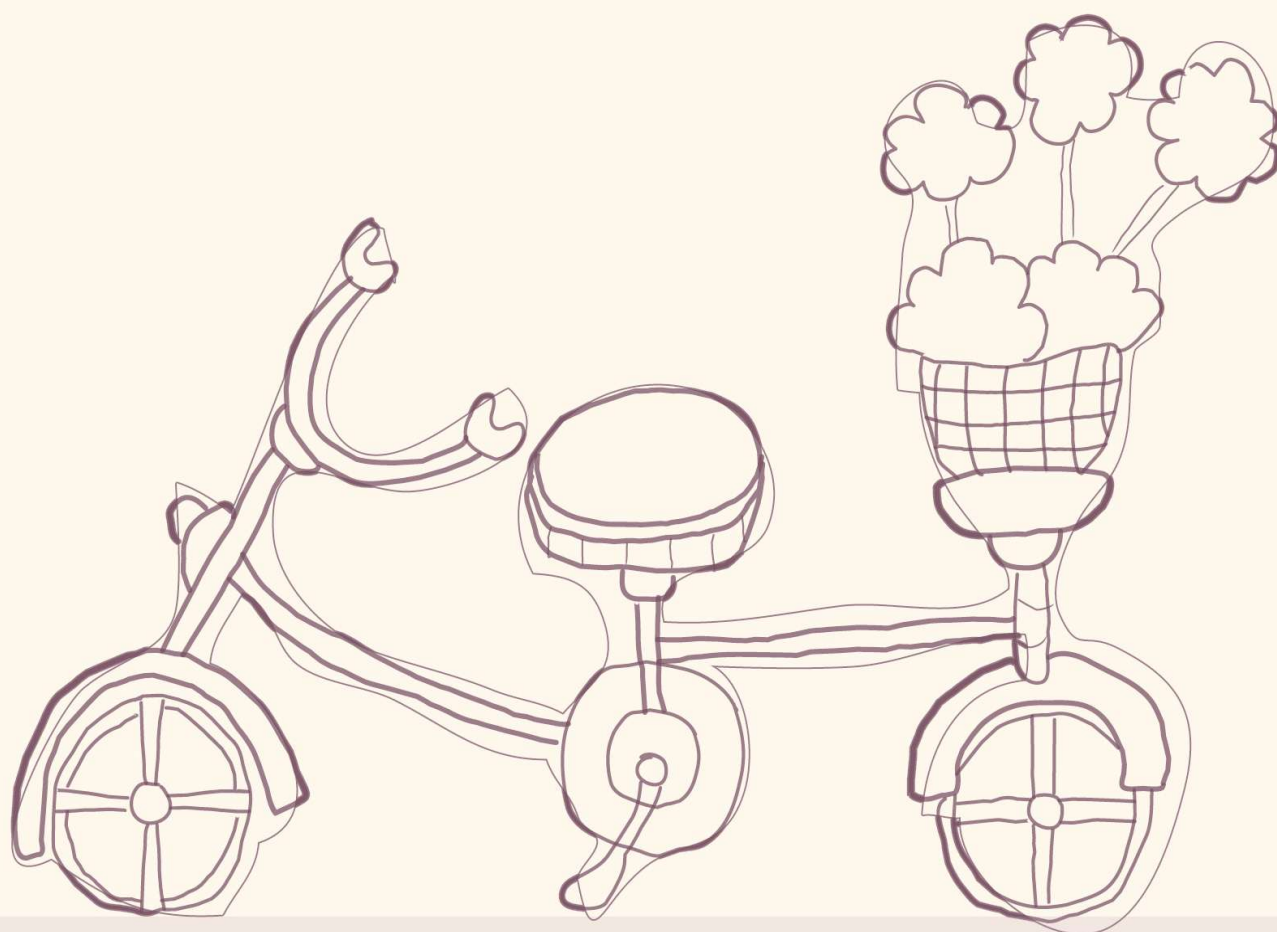

Nos educamos con y en el deporte

RAID DE AVENTURA

DESCRIPCIÓN

Actividad por grupos de 4 estudiantes con el soporte de un mapa con pruebas de habilidad y/o adaptación al medio natural. Contamos con la colaboración CD SURORIENTANDO

POBLACIÓN DESTINATARIA

Alumnado de 1º de ESO

LUGAR DE DESARROLLO

Parque metropolitano

CALENDARIO/HORARIO

15 - 19 diciembre 2025

INFORMACIÓN

Servicio Deportes

deportes@puertoreal.es



Nos educamos con y en el deporte

ORIENTACIÓN 2º ESO

DESCRIPCIÓN

Actividad individual de Orientación Deportiva.
Contamos con la colaboración del CD

SURORIENTANDO

POBLACIÓN DESTINATARIA

Alumnado de 2º de ESO

LUGAR DE DESARROLLO

Pinaleta Derqui y Almendral

CALENDARIO/HORARIO

1 - 5 diciembre 2025

INFORMACIÓN

Servicio Deportes

deportes@puertoreal.es

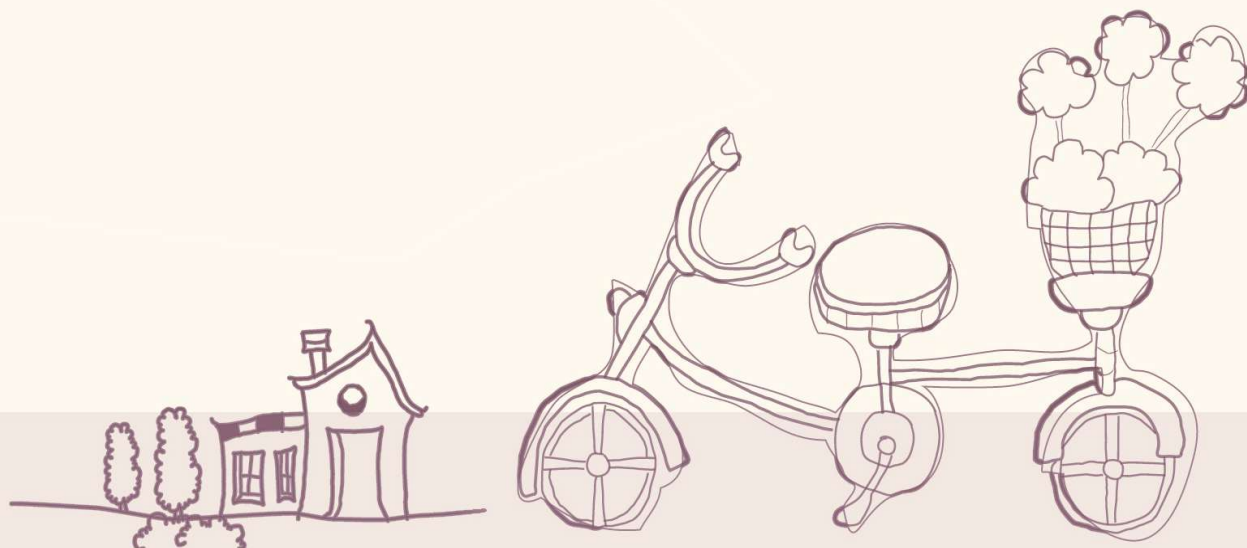

Nos educamos con y en el deporte

BALONCESTO 3X3

DESCRIPCIÓN

Actividad por equipos diferenciando niveles de baloncesto 3x3. No se trata de un campeonato, sino de un encuentro

POBLACIÓN DESTINATARIA

Alumnado de 2º de ESO

LUGAR DE DESARROLLO

Sala de barrio 512 y pistas IES Manuel de Falla

CALENDARIO/HORARIO

24-27 marzo 2026

INFORMACIÓN

Servicio Deportes

deportes@puertoreal.es

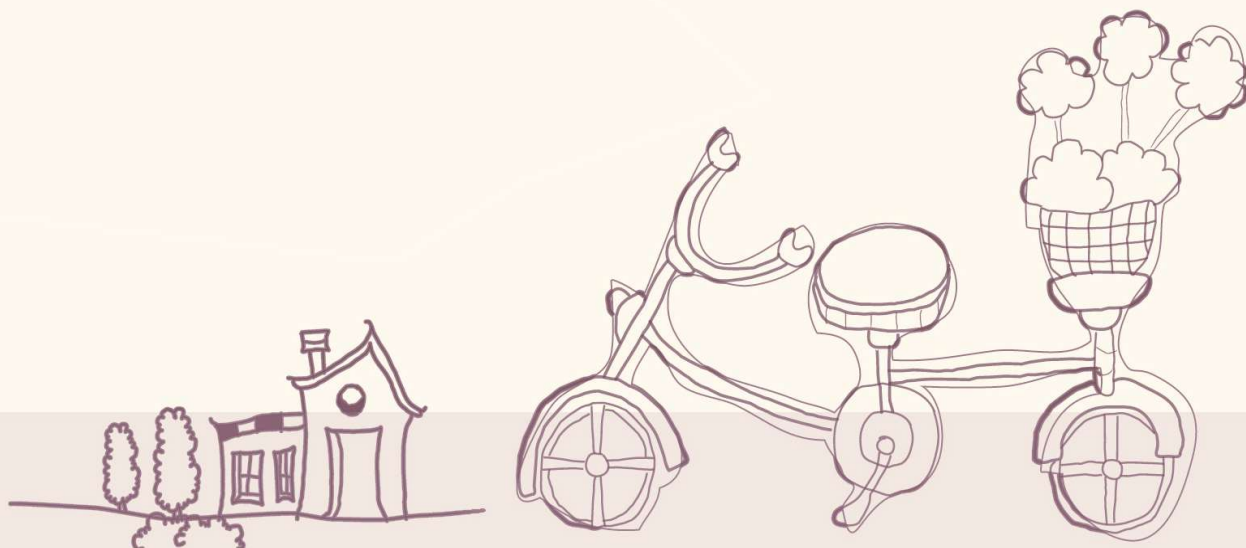

Nos educamos con y en el deporte

RUGBY TAG

DESCRIPCIÓN

Actividad por equipos inclusivos 7x7 rugby tag. Tiene que haber un mínimo de tres chicas en pista en cada equipo. No se trata de un campeonato, sino de un encuentro

POBLACIÓN DESTINATARIA

Alumnado de 4º de ESO

LUGAR DE DESARROLLO

Complejo deportivo Paco Gallego y Virgen del Carmen

CALENDARIO/HORARIO

27-30 abril 2026

INFORMACIÓN

Servicio Deportes

deportes@puertoreal.es



Nos educamos con y en el deporte

HYROX

DESCRIPCIÓN

Competición que combina los ejercicios de fuerza con carreras a media y alta velocidad.

POBLACIÓN DESTINATARIA

Alumnado de 4º de la ESO

LUGAR DE DESARROLLO

Alrededores IES La jarcia

CALENDARIO/HORARIO

15-19 diciembre

INFORMACIÓN

Servicio Deportes

deportes@puertoreal.es



Nos educamos con y en el deporte

FÚTBOL 7

DESCRIPCIÓN

Actividad por equipos diferenciando niveles de fútbol 7.
No se trata de un campeonato, sino de un encuentro

POBLACIÓN DESTINATARIA

Alumnado de 3º de ESO

LUGAR DE DESARROLLO

Complejo deportivo Paco Gallego y Virgen del Carmen

CALENDARIO/HORARIO

6 – 10 abril 2026

INFORMACIÓN

Servicio Deportes

deportes@puertoreal.es

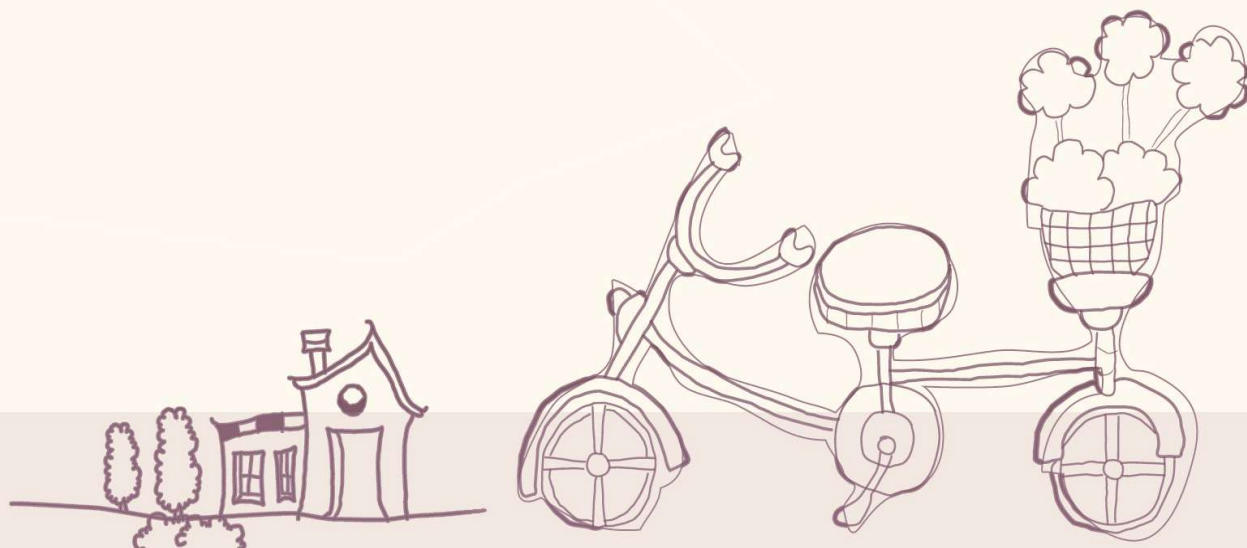

Cuidemos nuestro entorno



Cuidemos nuestro entorno

¡VENTE A LAS CANTERAS!

DESCRIPCIÓN

Tomando como punto de partida las instalaciones de Reflejo Verde, nos desplazaremos a Las canteras para realizar una interpretación del paisaje y la explicación de propuestas técnicas sobre la recuperación del Pinar.

POBLACIÓN DESTINATARIA

Alumnado de 4º de educación primaria.

LUGAR DE DESARROLLO

Instalaciones de Reflejo Verde y parque de Las Canteras

CALENDARIO/HORARIO

Todos los jueves de enero-febrero-marzo 2026*

Horario de inicio de la actividad 9:30 h.

Duración estimada 2 horas

PLAZO DE SOLICITUD

Apertura del plazo de solicitud en diciembre de 2025. Deberá realizarse con una antelación mínima de una semana previa a la fecha de la celebración de la actividad.

* En el caso de que la actividad no pueda realizarse por motivos de inclemencia metereológica, se facilitará a los centros su reubicación un día diferente al de la reserva

INFORMACIÓN

Servicio Educación e Infancia

educacion@puertoreal.es

856213349



Cuidemos nuestro entorno

HUERTO REAL

DESCRIPCIÓN

Trabajo en el huerto municipal según las labores de la temporada.

POBLACIÓN DESTINATARIA

Alumnado de 3º de educación primaria.

LUGAR DE DESARROLLO

Instalaciones de Reflejo Verde

CALENDARIO/HORARIO

Todos los miércoles desde octubre 2025 a mayo 2026

Horario de inicio de la actividad 9:30 h.

Duración estimada 2 horas

PLAZO DE SOLICITUD

Deberá realizarse con una antelación mínima de una semana previa a la fecha de la celebración de la actividad.

* En el caso de que la actividad no pueda realizarse por motivos de inclemencia metereológica, se facilitará a los centros su reubicación un día diferente al de la reserva

INFORMACIÓN

Servicio Educación e Infancia

educacion@puertoreal.es

856213349



Cuidemos nuestro entorno

CERTAMEN ESCRITOS SOBRE EL ÁRBOL

DESCRIPCIÓN

Certamen de escritos cortos, poemas libres sobre la importancia de los árboles, su situación, características y sentimientos que provocan en las personas.

POBLACIÓN DESTINATARIA

Alumnado de tercer ciclo de de educación primaria

LUGAR DE DESARROLLO

Los escritos se recepcionarán en el Servicio municipal de medio Ambiente. (Centro Administrativo Municipal) o a través del correo electrónico medioambiente@puertoreal.es.

Se expondrán y leerán en la Fiesta del Árbol del 28 de noviembre de 2025.

CALENDARIO/HORARIO

Del 27 de octubre al 21 de noviembre de 2025

INFORMACIÓN

Servicio Municipal Medio Ambiente

medioambiente@puertoreal.es

856213314



Cuidemos nuestro entorno

CUADERNO DE CAMPO

DESCRIPCIÓN

Taller dedicado a la creación de un cuaderno de campo, incluyendo la explicación de su importancia en la ciencia y la salida al patio para observar y recopilar información que más tarde nos servirá para realizar los cuadernos en el aula

POBLACIÓN DESTINATARIA

Alumnado de 5º y 6º educación primaria

LUGAR DE DESARROLLO

En el propio aula y patio del colegio

CALENDARIO/HORARIO

Los martes del mes de noviembre.
Duración estimada de 2 horas.

PLAZO DE SOLICITUD

Deberá realizarse con una antelación mínima de una semana previa a la fecha de la celebración de la actividad.

INFORMACIÓN

Servicio Municipal Medio Ambiente

medioambiente@puertoreal.es

856213314



Cuidemos nuestro entorno

MIS AMIGOS LOS MURCIÉLAGOS

DESCRIPCIÓN

Taller sobre las características, el estilo de vida y la importancia de los murciélagos en nuestros ecosistemas y en las propias ciudades, acompañado de manualidades

POBLACIÓN DESTINATARIA

Alumnado de educación infantil

LUGAR DE DESARROLLO

En el propio aula

CALENDARIO/HORARIO

Durante los meses de octubre y noviembre lunes y martes partir del día 13. Tiempo estimado 2 horas.

PLAZO DE SOLICITUD

A partir de octubre. Deberá realizarse con una antelación mínima de una semana previa a la fecha de la celebración de la actividad.

INFORMACIÓN

Servicio Municipal Medio Ambiente

medioambiente@puertoreal.es

856213314



Cuidemos nuestro entorno

ERRE QUE ERRE, EN BUSCA DE UNA ECONOMÍA CIRCULAR

DESCRIPCIÓN

A partir de actividades específicas para cada edad, utilizando los recursos más adecuados para éstas, el alumnado conocerá y profundizará sobre la regla de las tres R, principalmente: reducir, reutilizar, y reciclar, acercándoles a la problemática de la gestión residuos, así como concienciar al alumnado

POBLACIÓN DESTINATARIA

Alumnado de:

- Educación Infantil
- Educación Primaria (1º, 2º y 3º ciclo)
- Educación Secundaria obligatoria
- Bachillerato

LUGAR DE DESARROLLO

En la propia aula y/o patio del centro

CALENDARIO/HORARIO

Enero-febrero-marzo-abril 2026.

PLAZO DE SOLICITUD

Hasta el 15 de diciembre de 2025

INFORMACIÓN

Área Medioambiental GEN

educacion.ambiental@grupoenergetico.es

956980980

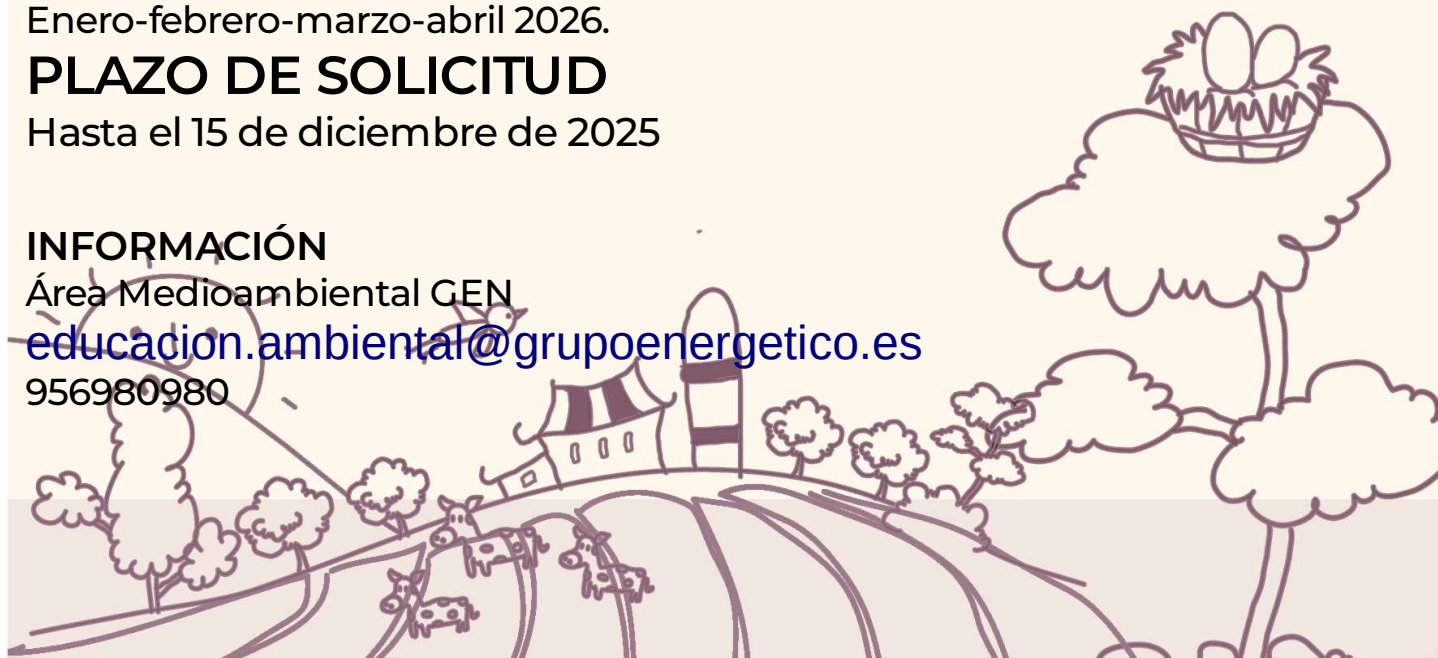

Cuidemos nuestro entorno

REFORESTANDO NUESTROS PINARES

DESCRIPCIÓN

Reforestación de distintas masas de arbolado del municipio mediante la plantación de especies autóctonas del bosque mediterráneo con el objetivo de contribuir a la recuperación ecológica y la sostenibilidad de nuestro entorno natural

POBLACIÓN DESTINATARIA

Alumnado de 5º de educación primaria

LUGAR DE DESARROLLO

Pinar de Las Canteras, Pinaleta de Casines, Caño de la Cortadura

CALENDARIO/HORARIO

Todos los martes y jueves durante los meses de octubre, noviembre y diciembre de 2025.*

Hora de inicio de la actividad 9:30h.

PLAZO DE SOLICITUD

Apertura del plazo de solicitud en octubre de 2025. Deberá realizarse con una antelación mínima de una semana previa a la fecha de la celebración de la actividad.

* La fecha de inicio queda supeditada a la disponibilidad de medios y material necesario para su realización

INFORMACIÓN

Servicio Municipal Medio Ambiente

medioambiente@puertoreal.es

856213314



Cuidemos nuestro entorno

VISITA AL VIVERO MUNICIPAL

DESCRIPCIÓN

Taller de conocimiento práctico básico sobre las plantas (partes, usos, adaptaciones, tipos, funciones, evolución..)

POBLACIÓN DESTINATARIA

Alumnado de:

Educación Infantil

Educación Primaria (1º, 2º y 3º ciclo)

LUGAR DE DESARROLLO

Vivero municipal

CALENDARIO/HORARIO

Los viernes durante el curso

PLAZO DE SOLICITUD

Durante el curso

INFORMACIÓN

Área Medioambiental GEN

educacion.ambiental@grupoenergetico.es

956980980



Nuestra historia

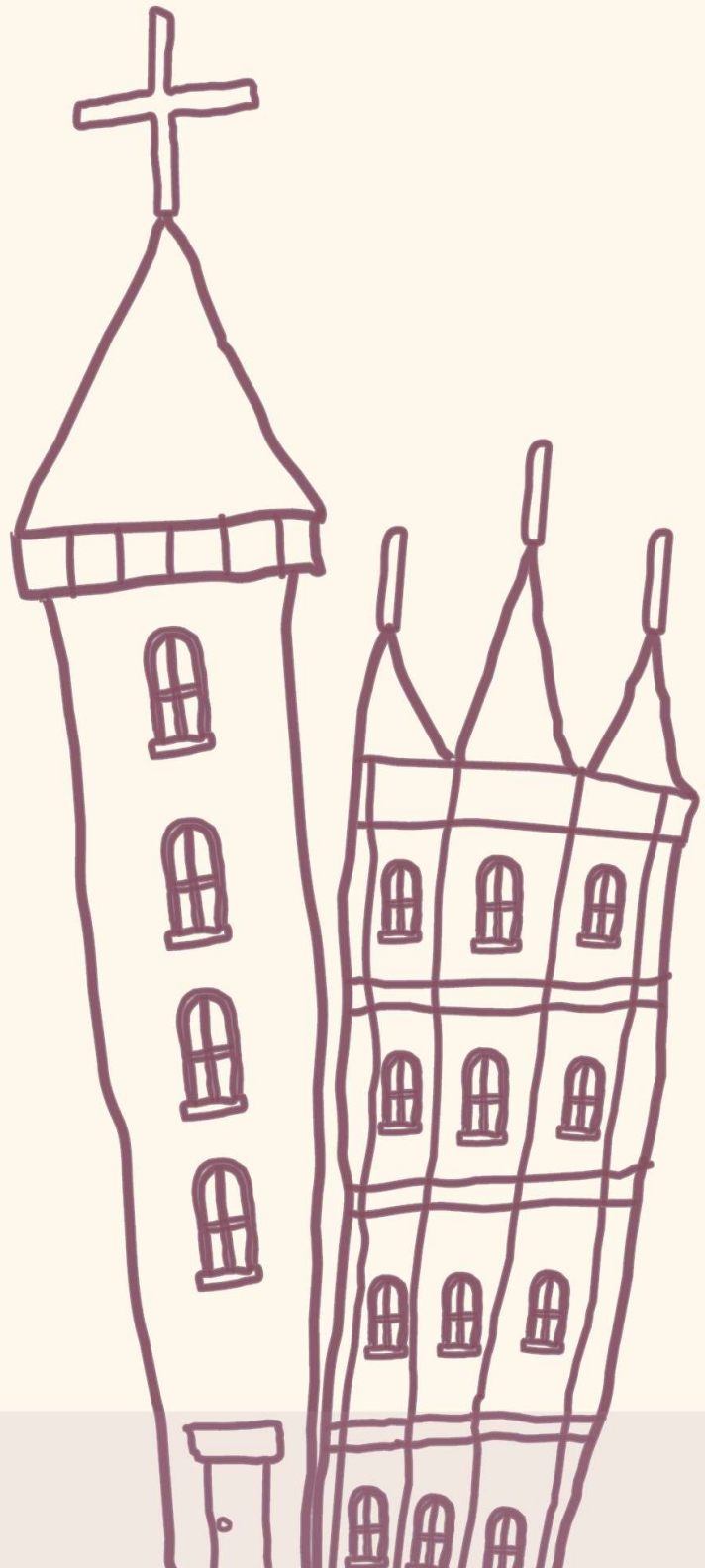

Nuestra historia

LA HISTORIA DE MI PUEBLO

DESCRIPCIÓN

A partir del recorrido por las diferentes salas del Centro de Interpretación de la Cultura, el alumnado conocerá la historia de nuestra villa desde la época prehistórica hasta nuestros días.

POBLACIÓN DESTINATARIA

Alumnado de 4º y 5º de educación primaria

LUGAR DE DESARROLLO

Centro de Interpretación de la Cultura de Puerto Real

CALENDARIO/HORARIO

Durante el curso escolar, de martes a viernes de 11:00 a 12:30 horas.

PLAZO DE SOLICITUD

Con dos semanas de antelación al desarrollo de la actividad.

INFORMACIÓN

Servicio Educación e Infancia

educacion@puertoreal.es

856213349



Nuestra historia

PUERTO REAL ANTES DE PUERTO REAL

DESCRIPCIÓN

A partir del recorrido por algunas de las salas del Centro de Interpretación de la Cultura, el alumnado conocerá la historia previa a la Fundación de nuestra villa por parte de los Reyes Católicos.

POBLACIÓN DESTINATARIA

Alumnado de 1º y 2º de educación primaria

LUGAR DE DESARROLLO

Centro de Interpretación de la Cultura de Puerto Real

CALENDARIO/HORARIO

Durante el curso escolar, de martes a viernes de 11:00 a 12:30 horas.

PLAZO DE SOLICITUD

Con dos semanas de antelación al desarrollo de la actividad.

INFORMACIÓN

Servicio Educación e Infancia

educacion@puertoreal.es

856213349



Nuestra historia

PROTEGIENDO LA MEMORIA: LAS FUNCIONES DE LOS ARCHIVOS

DESCRIPCIÓN

Exposición de contenidos recorriendo las instalaciones del Archivo Municipal para conocer el tratamiento de los documentos en un archivo, descubriendo la importancia de las fuentes documentales.

POBLACIÓN DESTINATARIA

Alumnado de 2º y 4º de educación secundaria

LUGAR DE DESARROLLO

Archivo Municipal, calle de la Plaza 173

CALENDARIO/HORARIO

Durante el curso escolar, de martes a viernes de 9:00 a 13:00 horas.

PLAZO DE SOLICITUD

A lo largo del curso

INFORMACIÓN

Archivo Municipal

archivo.municipal@puertoreal.es

856213332



Nos educamos en igualdad y solidaridad



Nos educamos en igualdad y solidaridad

TALLERES SOBRE DIVERSIDAD AFECTIVO SEXUAL Y DE GÉNEROS

DESCRIPCIÓN

Talleres explicativos y participativos sobre los principales conceptos y realidades del colectivo LGTBIQ+ donde también se atenderán las dudas del alumnado.

POBLACIÓN DESTINATARIA

Alumnado de 3º de educación secundaria y profesorado

LUGAR DE DESARROLLO

En los propios centros

CALENDARIO/HORARIO

Durante el curso escolar. En horario de mañana para el alumnado y en horario de tarde para el profesorado.

PLAZO DE SOLICITUD

Durante el curso escolar. Las solicitudes se atenderán según la disponibilidad del voluntariado de la Asociación AMARE

INFORMACIÓN

Asociación Amare Igtbi de Puerto Real

amareasociacion@gmail.com



Nos educamos en igualdad y solidaridad

TALLERES PARA LA PROMOCIÓN DE LA IGUALDAD Y LA PREVENCIÓN DE LA VIOLENCIA DE GÉNERO

DESCRIPCIÓN

Trabajo de intervención en los centros educativos, para la sensibilización en igualdad, el buen trato y la prevención de la violencia de género, en coordinación con el profesorado responsable de Igualdad de cada centro

POBLACIÓN DESTINATARIA

Alumnado de educación infantil, primaria y secundaria

LUGAR DE DESARROLLO

En los propios centros

CALENDARIO/HORARIO

Durante el curso escolar.

PLAZO DE SOLICITUD

No es necesario solicitar. Trabajo en coordinación con las personas referentes de igualdad en los centros educativos

INFORMACIÓN

Mila Pazo Solsona

U.A Feminismos-LGTB

856213339

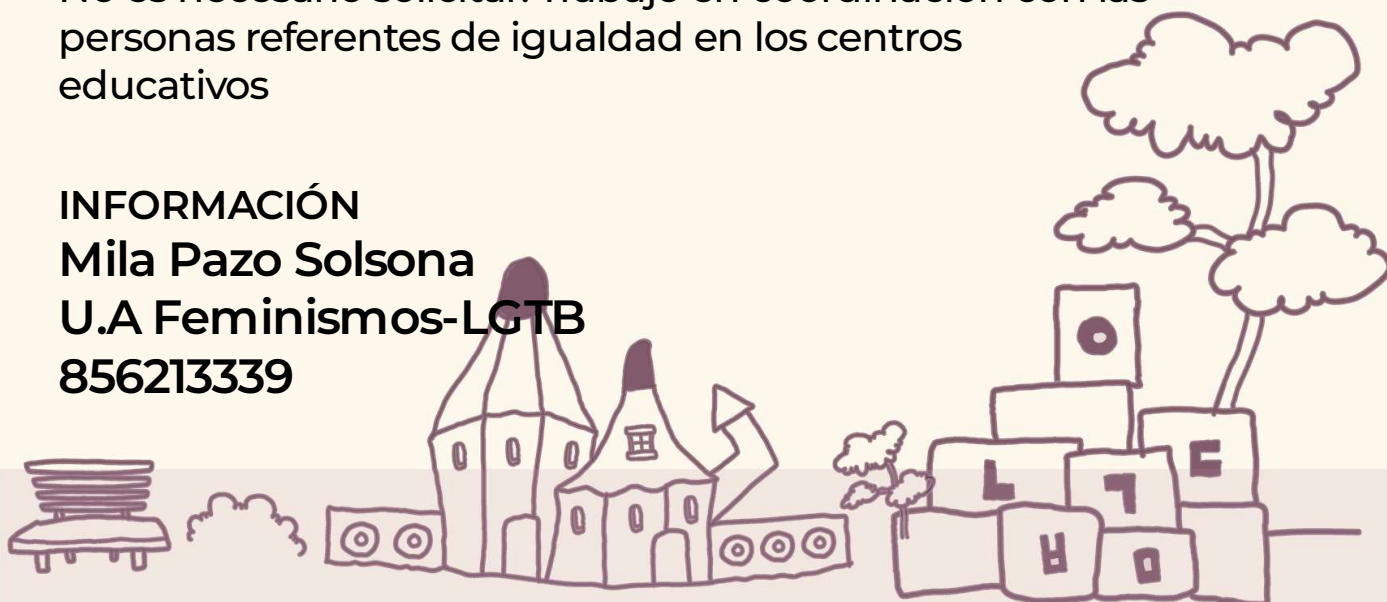

Nos educamos en igualdad y solidaridad

CHARLAS PARA LA SENSIBILIZACIÓN EN IGUALDAD Y BUENOS TRATOS PARA EDUCACIÓN SECUNDARIA

DESCRIPCIÓN

Trabajo de intervención en el aula a cargo de la técnica de la unidad de Feminismo-LGTBI+ y en coordinación con el profesorado responsable de Igualdad de cada centro.

POBLACIÓN DESTINATARIA

Alumnado de educación secundaria

LUGAR DE DESARROLLO

En los propios centros

CALENDARIO/HORARIO

Durante el curso escolar.

PLAZO DE SOLICITUD

No es necesario solicitar, trabajo en coordinación con las personas referentes de igualdad de los centros a través de reuniones periódicas.

INFORMACIÓN

Mila Pazo Solsona

U.A Feminismos-LGTB

856213339

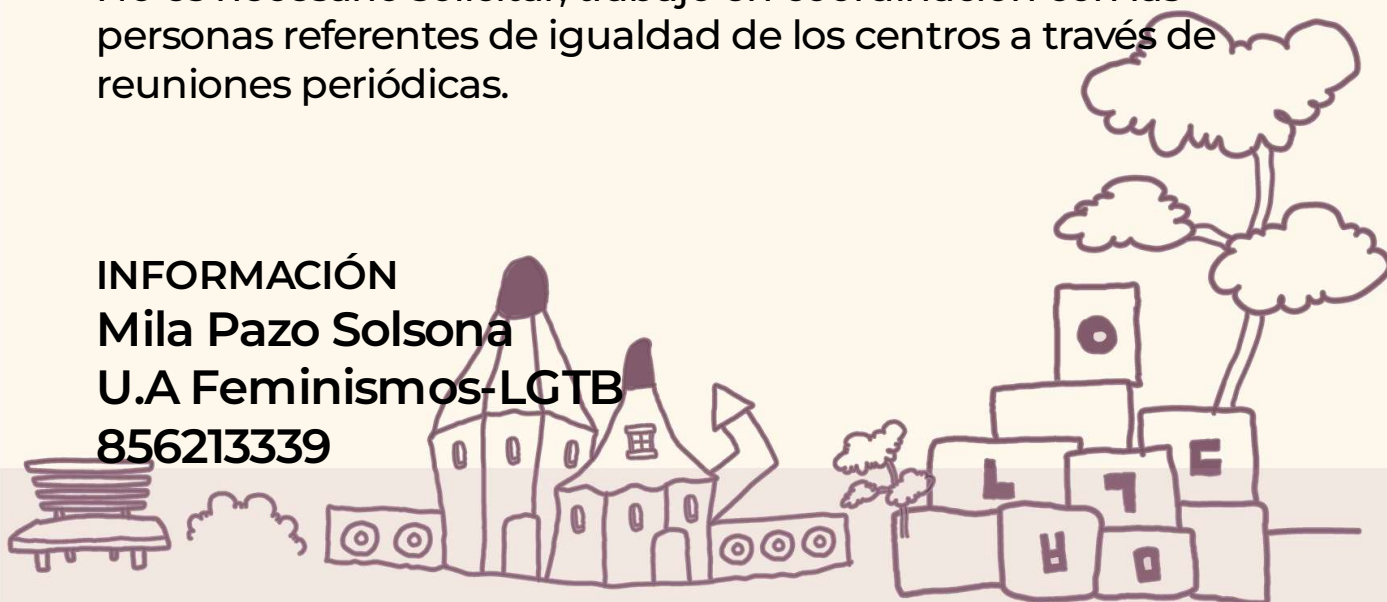

Nos educamos en igualdad y solidaridad

CONOCE LOS OBJETIVOS DE DESARROLLO SOSTENIBLE

DESCRIPCIÓN

Es una exposición que consta de 8 paneles desplegable, en los que aparecen reflejados los ODS, el texto no contiene expresiones escritas complejas, y el recorrido irá guiado por personal municipal.

POBLACIÓN DESTINATARIA

Alumnado de tercer ciclo de educación primaria

LUGAR DE DESARROLLO

Plaza de Jesús

CALENDARIO/HORARIO

En horario de 10:00 a 13:00 horas (duración estimada 1 hora)

PLAZO DE SOLICITUD

Desde octubre 2025 a abril 2026, con antelación mínima de un mes a la fecha deseada

INFORMACIÓN

COOPERACIÓN AL DESARROLLO Y VOLUNTARIADO

956470000- ext. 3298

cooperacion@puertoreal.es



Nos educamos en igualdad y solidaridad

COMERCIO JUSTO Y COMERCIO RESPONSABLE

DESCRIPCIÓN

Es una exposición que consta de paneles, en los que aparecen en forma de comics algunos de los principios en los que se basa el comercio justo, ayudando a entender el concepto y la importancia del respeto a los recursos tanto humanos como ambientales. Incluye una actividad para trabajar lo aprendido en los paneles.

POBLACIÓN DESTINATARIA

Alumnado de tercer ciclo de educación primaria

LUGAR DE DESARROLLO

Plaza de Jesús

CALENDARIO/HORARIO

En horario de 10:00 a 13:00 horas (duración estimada 1 hora)

PLAZO DE SOLICITUD

Desde enero a mayo 2026, con antelación mínima de un mes a la fecha deseada

INFORMACIÓN

COOPERACIÓN AL DESARROLLO Y VOLUNTARIADO

956470000- ext. 3298

cooperacion@puertoreal.es

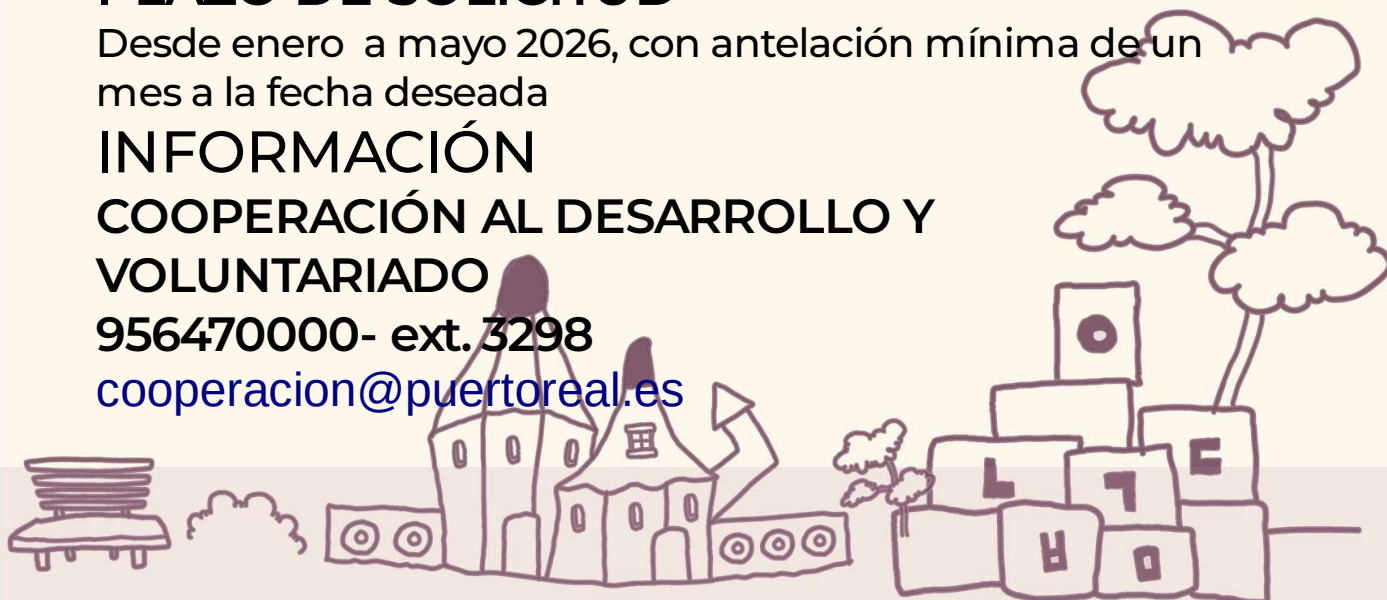

Nos educamos en igualdad y solidaridad

PUERTO REAL CIUDAD REFUGIO

DESCRIPCIÓN

Charla sensibilización sobre el programa asilo a cargo de miembros de una de las entidades que trabajan en la localidad con personas solicitantes de asilo, (CEAR, APERFOSA O DIACONIA)

POBLACIÓN DESTINATARIA

Alumnado de 6º de educación primaria

LUGAR DE DESARROLLO

Plaza de Jesús/ Centro Rosa Butler

CALENDARIO/HORARIO

En horario de 10:00 a 13:00 horas (duración estimada 1 hora)

PLAZO DE SOLICITUD

Desde octubre 2025 a abril 2026, con antelación mínima de un mes a la fecha deseada

INFORMACIÓN

COOPERACIÓN AL DESARROLLO Y VOLUNTARIADO

956470000- ext. 3298

cooperacion@puertoreal.es



Nos educamos en igualdad y solidaridad

VOLUNTARIADO: TÚ ERES IMPORTANTE

DESCRIPCIÓN

Charla sensibilización sobre el voluntariado social a través de entidades que trabajan en el municipio (MADRE CORAJE), con el objetivo de fomentar la participación social y poner en valor la importancia del compromiso con la sociedad desde la infancia.

POBLACIÓN DESTINATARIA

Alumnado de 6º de educación primaria

LUGAR DE DESARROLLO

Plaza de Jesús/ Centro Rosa Butler

CALENDARIO/HORARIO

En horario de 10:00 a 13:00 horas (duración estimada 1 hora)

PLAZO DE SOLICITUD

Desde octubre 2025 a abril 2026, con antelación mínima de un mes a la fecha deseada

INFORMACIÓN

COOPERACIÓN AL DESARROLLO Y VOLUNTARIADO

956470000- ext. 3298

cooperacion@puertoreal.es



Cuida tu estilo de vida



Cuida tu estilo de vida

PLANES DE AUTOPROTECCIÓN

DESCRIPCIÓN

Poner a prueba los planes de autoprotección de centros educativos mediante simulaciones adaptadas.

POBLACIÓN DESTINATARIA

Alumnado de tercer ciclo de educación primaria, ESO, Bachillerato y FP

LUGAR DE DESARROLLO

En los propios centros educativos

CALENDARIO/HORARIO

A concretar con el centro

PLAZO DE SOLICITUD

Durante todo el curso escolar, con la antelación suficiente para coordinar la actividad.

INFORMACIÓN

AGRUPACIÓN DE PROTECCIÓN CIVIL DE PUERTO
REAL

687524267

proteccion.civil@puertoreal.es



Cuida tu estilo de vida

PRIMEROS AUXILIOS

DESCRIPCIÓN

Ofrecer al alumnado una formación básica en primeros auxilios, con nociones prácticas que puedan aplicar en caso de emergencia.

POBLACIÓN DESTINATARIA

Alumnado de tercer ciclo de educación primaria, ESO, Bachillerato y FP

LUGAR DE DESARROLLO

En los propios centros educativos

CALENDARIO/HORARIO

A concretar con el centro

PLAZO DE SOLICITUD

Durante todo el curso escolar, con la antelación suficiente para coordinar la actividad.

INFORMACIÓN

AGRUPACIÓN DE PROTECCIÓN CIVIL DE PUERTO REAL

687524267

proteccion.civil@puertoreal.es

