Documento Aprobado Definitivamente por resolución de la C.P.O.T.U. en sesión celebrada el día 22.12.2009 y publicado en le BOJA nº70 de 13.04.2010

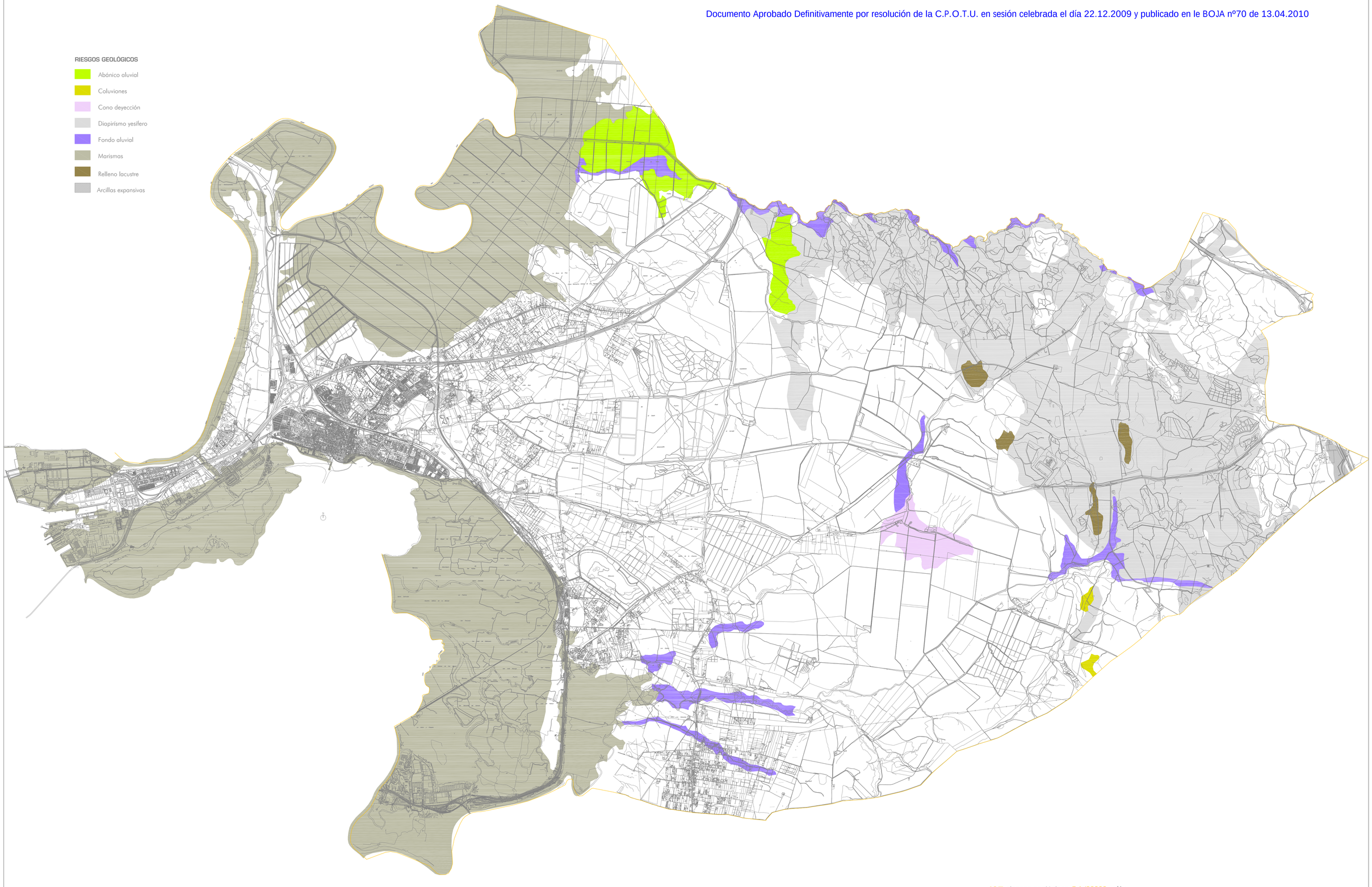

i07 riesgos geológicos E:1/30000
medio físico
OFICINA MUNICIPAL DE URBANISMO
febrero 2008
PGOU PUERTO REAL
Ayuntamiento de Puerto Real