

-  conjunto histórico
-  paraje natural
-  parque natural
-  marisma desecada
-  arbolado litoral
-  matorral y pastos
-  regadíos de guerra
-  dehesas y pastos
-  acuífero (5-50m)
-  riberas del salado y zurraque
-  cauce superior
-  cauce medio
-  cauce inferior
-  embalses
-  complejo endorreico; área de reserva
-  complejo endorreico; vasos lagunares
-  yacimientos arqueológicos

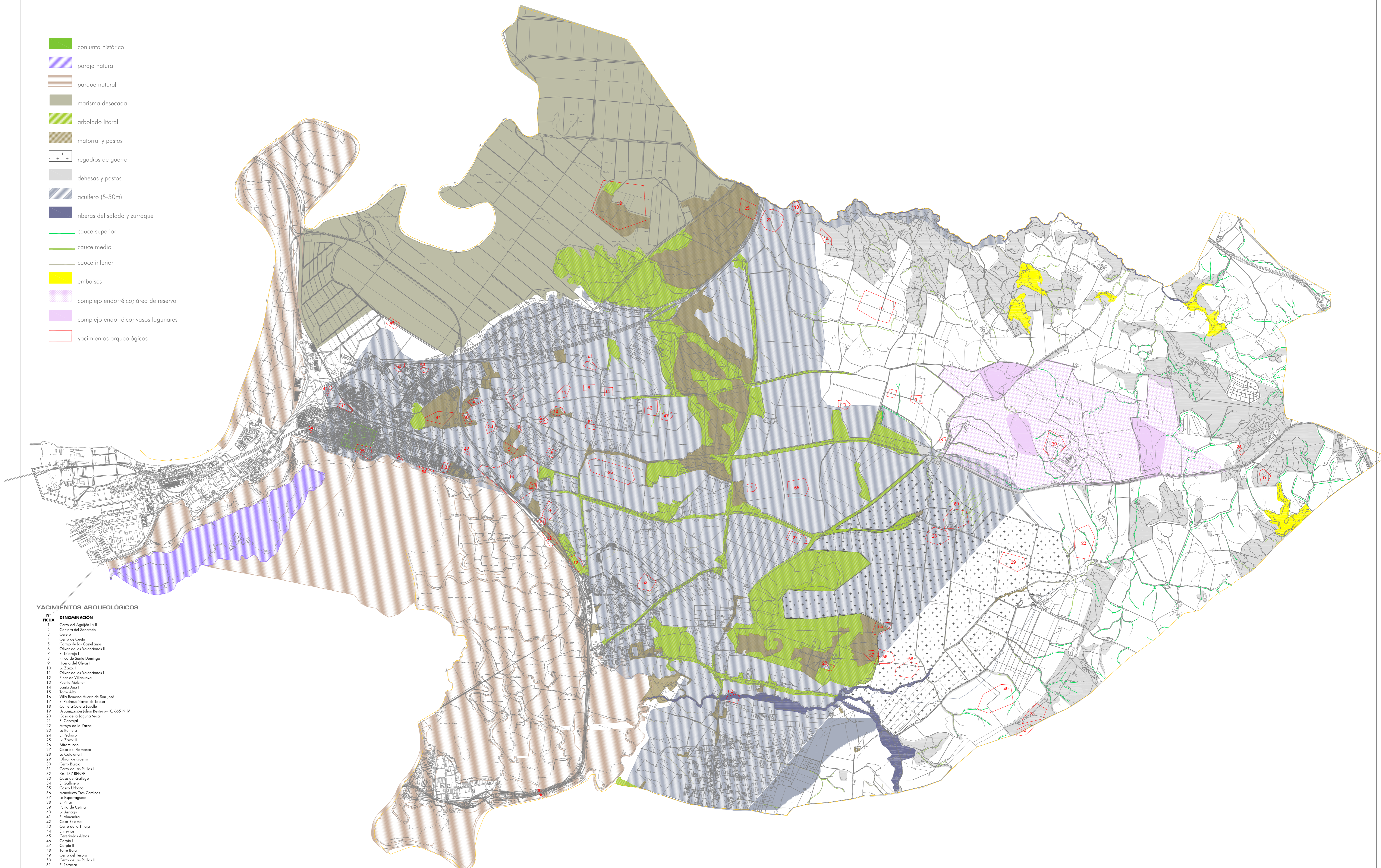

Nº FICHA	DENOMINACIÓN
1	Cerro del Agujón I y II
2	Cantero del Sanatorio
3	Cerro
4	Cerro de Ceuta
5	Cortijo de los Castellanos
6	Olivar de los Valencianos II
7	El Tejarejo I
8	Fincas de Santo Domingo
9	Huerto del Olivo I
10	La Zarza I
11	Olivar de los Valencianos I
12	Puerto de Villanueva
13	Puerto Melchor
14	Santa Ana I
15	Torre Alta
16	Villa Romana Huerto de San José
17	El Pedrosillo-Naves de Talva
18	Cantero Calera Lavalle
19	Urbanización Julián Sastre - K. 665 N IV
20	Casa de la Laguna Seca
21	El Carvajal
22	Arroyo de la Zarza
23	La Romero
24	El Pedrosillo
25	La Zarza II
26	Maromundo
27	Casa del Flamenco
28	La Catalana I
29	Olivar de Guerra
30	Cerro Barco
31	Cerro de las Pillas
32	Km 137 RENFE
33	Casa del Gallego
34	El Chullinero
35	Casos Urbanos
36	Accesado Tres Caminos
37	La Esparraguera
38	El Finar
39	Punto de Celina
40	La Amarga
41	El Almendral
42	Casa Rebal
43	Cerro de la Tinaja
44	Estrechos
45	Cementerio Alatos
46	Cerro I
47	Corpio II
48	Torre Baja
49	Cerro del Tesoro
50	Cerro de las Pillas I
51	El Estator
52	Campo de Golf Villanueva
53	Huerto-Cantero-calera Lavalle
54	Km 666 N - IV Urbanización Polígono B/C
55	Casinos Urbanización Pino Mar
56	Prados de Malas Noches
57	Malas Noches I
58	Malas Noches II
59	Malas Noches III
60	Pago Machuza I
61	Catalana II
62	Santa Ana II
63	El Matadero
64	Pago Machuza II
65	Casa de Tinaja
66	El Tejarejo II