

**LEYENDA**

- |  |                           |  |                         |  |                     |  |                         |  |                   |
|--|---------------------------|--|-------------------------|--|---------------------|--|-------------------------|--|-------------------|
|  | FONDOS Y CAÑOS            |  | MARISMA DESECADA        |  | CULTIVOS DE REGADÍO |  | QUERCINEAS Y ACEBUCHE   |  | CORTIJOS Y RUINAS |
|  | MARISMAS Y ESTEROS        |  | CANALES DE DRENAJE      |  | MATORRAL            |  | EUCALIPTOS              |  | INDUSTRIAL        |
|  | PRADERAS DE ALMAJO SALADO |  | RIBERAS Y ZONAS HÚMEDAS |  | MATORRAL Y ARBOLADO |  | PARCELACIÓN RESIDENCIAL |  | DOTACIONAL        |
|  | JUNCALES SALINOS          |  | PASTIZAL                |  | CULTIVOS LEÑOSOS    |  | CONJUNTO HISTÓRICO      |  | INFRAESTRUCTURAS  |
|  | MARISMA PLUVIAL           |  | CULTIVOS DE SECANO      |  | PINAR               |  | URBANO                  |  | VIARIO            |

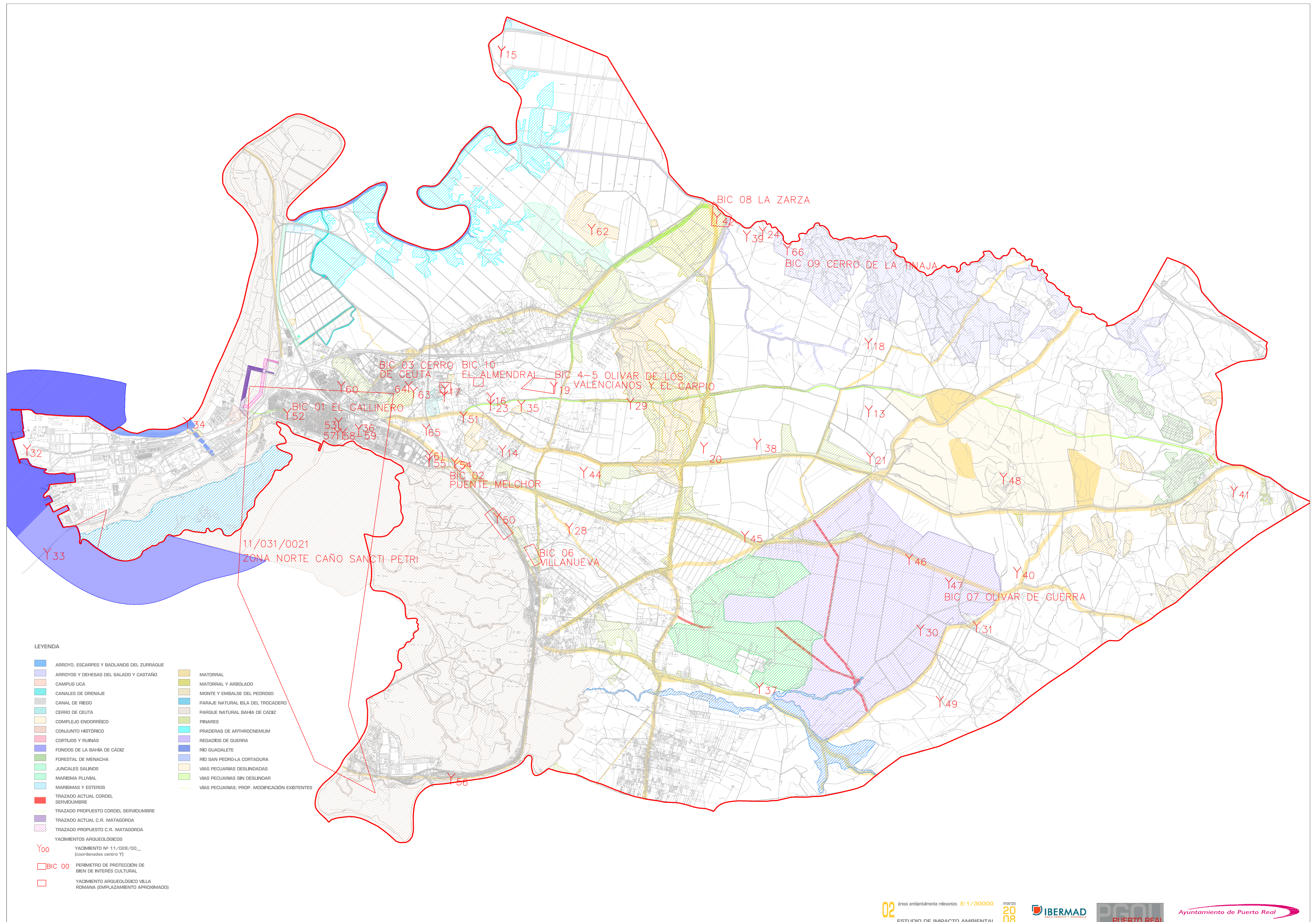

LEYENDA

- |  |   |  |   |
|--|---|--|---|
|  | ARROYO, ESCARPES Y BADLANDS DEL ZURRAQUE                        |  | MATORRAL                                      |
|  | ARROYOS Y DEHESAS DEL SALADO Y CASTAÑO                          |  | MATORRAL Y ARBOLADO                           |
|  | CAMPUS LICA   |  | MONTE Y EMBALSE DEL PEDROSO                   |
|  | CANALES DE DRENAJE  |  | PARAJE NATURAL ISLA DEL TROCADERO             |
|  | CANAL DE RIEGO  |  | PARQUE NATURAL BAHÍA DE CÁDIZ                 |
|  | CERRO DE CEUTA  |  | PINARES                                       |
|  | COMPLEJO ENDORRÉICO   |  | PRADERAS DE ARTHROCNEMUM                      |
|  | CONJUNTO HISTÓRICO  |  | REGADÍOS DE GUERRA                            |
|  | CORTIJOS Y RUINAS   |  | RÍO GUADALETE                                 |
|  | FONDOS DE LA BAHÍA DE CÁDIZ                                     |  | RÍO SAN PEDRO LA CORTADURA                    |
|  | FORESTAL DE MENACHA   |  | VIAS PECUARIAS DESLINDADAS                    |
|  | JUNCALES SALINOS  |  | VIAS PECUARIAS SIN DESLINDAR                  |
|  | MARISMA PLUVIAL   |  | VIAS PECUARIAS; PROP. MODIFICACIÓN EXISTENTES |
|  | MARISMAS Y ESTEROS  |  |   |
|  | TRAZADO ACTUAL CORDEL SERVIDUMBRE                               |  |   |
|  | TRAZADO PROPUESTO CORDEL SERVIDUMBRE                            |  |   |
|  | TRAZADO ACTUAL C.R. MATAGORDA                                   |  |   |
|  | TRAZADO PROPUESTO C.R. MATAGORDA                                |  |   |
|  | Y00 YACIMIENTO Nº 11/028/00_ (coordenadas centro Y)             |  |   |
|  | BIC 00 PERÍMETRO DE PROTECCIÓN DE BIEN DE INTERÉS CULTURAL      |  |   |
|  | YACIMIENTO ARQUEOLÓGICO VILLA ROMANA (EMPLAZAMIENTO APROXIMADO) |  |   |

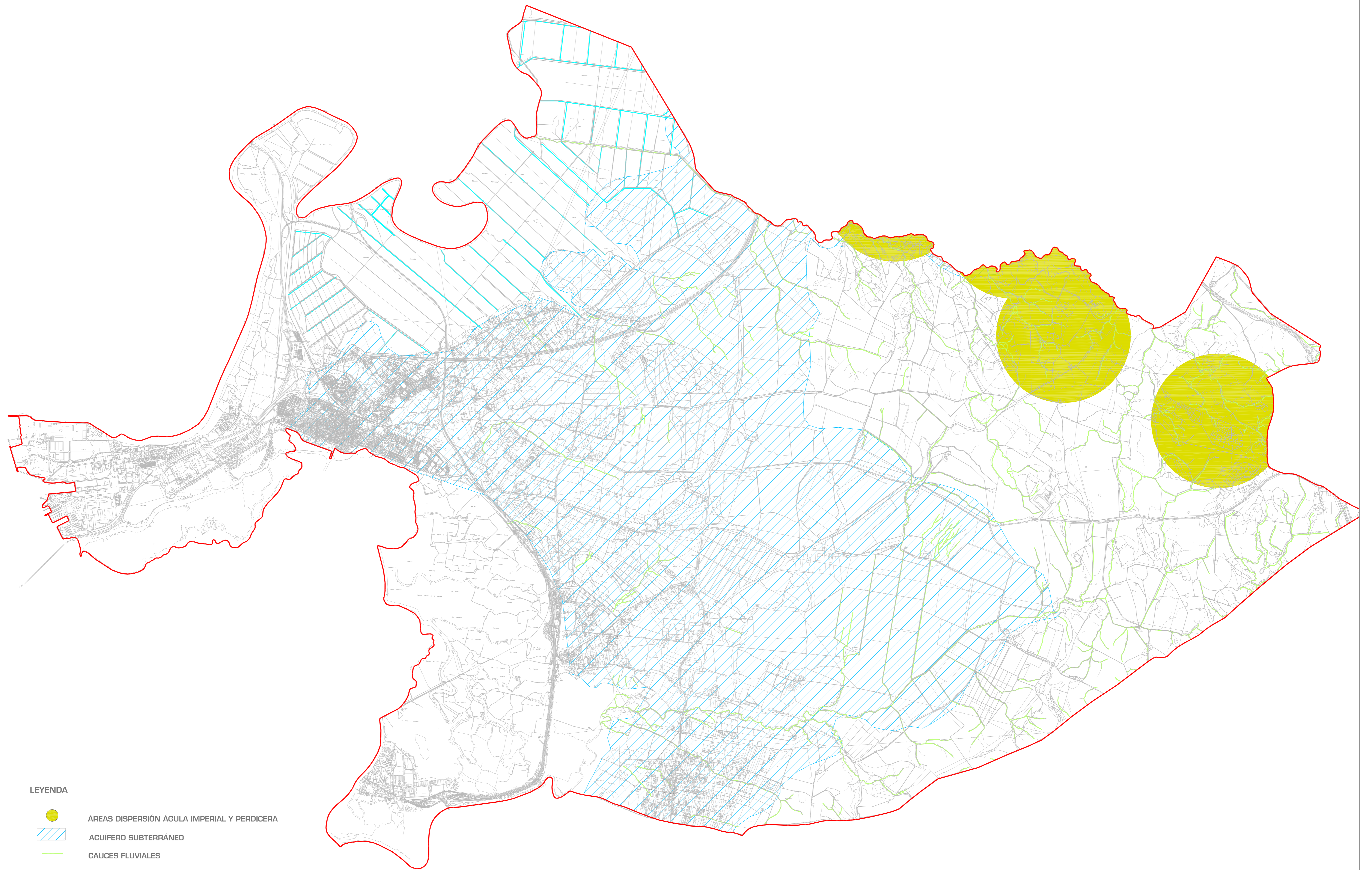

LEYENDA

- ÁREAS DISPERSIÓN ÁGULA IMPERIAL Y PERDICERA
- ACUÍFERO SUBTERRÁNEO
- CAUCES FLUVIALES
- CANALES DE DRENAJE

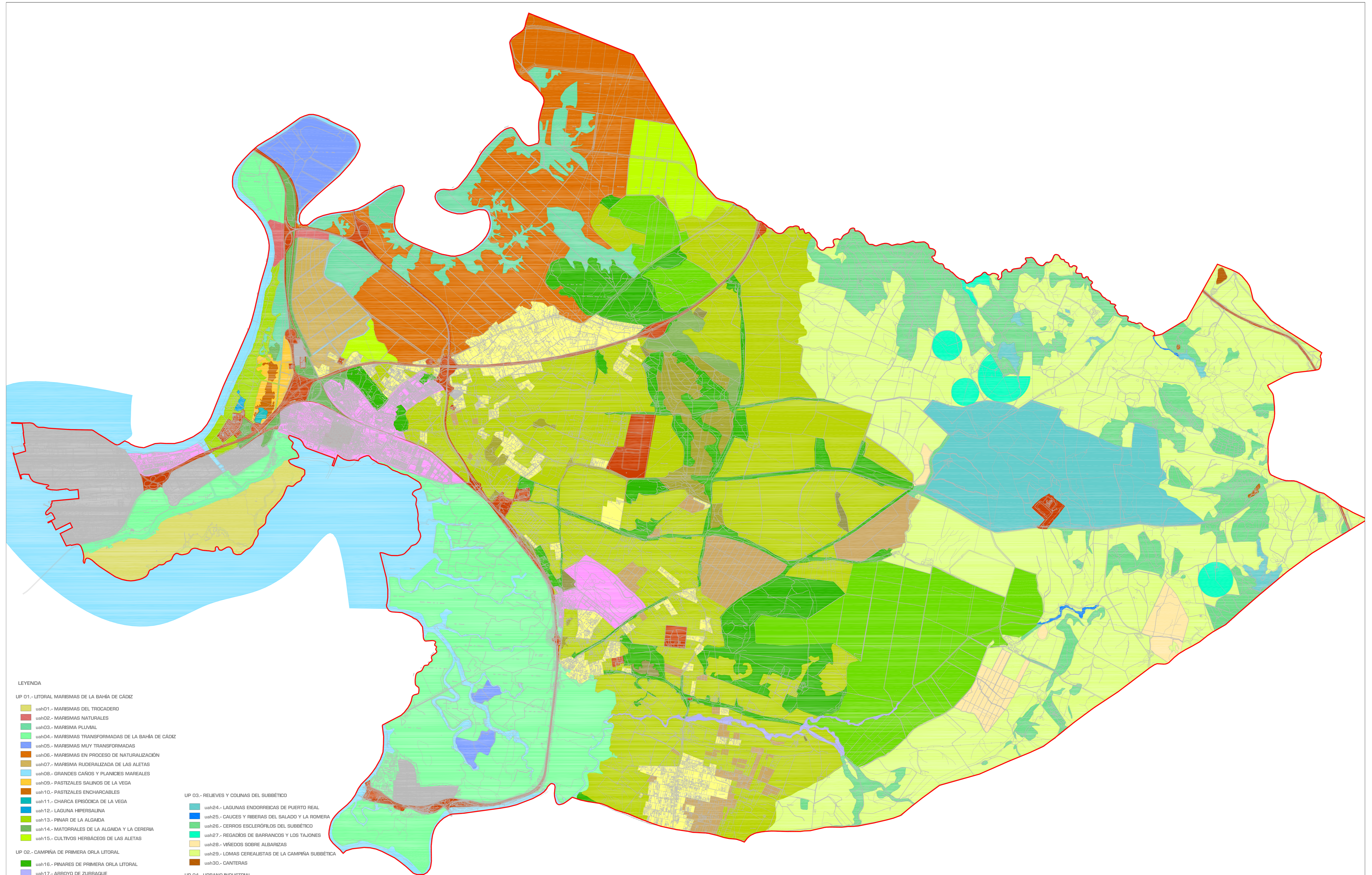

LEYENDA

UP 01.- LITORAL MARISMAS DE LA BAHÍA DE CÁDIZ

- uah01.- MARISMAS DEL TROCADERO
- uah02.- MARISMAS NATURALES
- uah03.- MARISMA PLUVIAL
- uah04.- MARISMAS TRANSFORMADAS DE LA BAHÍA DE CÁDIZ
- uah05.- MARISMAS MUY TRANSFORMADAS
- uah06.- MARISMAS EN PROCESO DE NATURALIZACIÓN
- uah07.- MARISMA RUDERALIZADA DE LAS ALETAS
- uah08.- GRANDES CAÑOS Y PLANICIES MAREALES
- uah09.- PASTIZALES SALINOS DE LA VEGA
- uah10.- PASTIZALES ENCHARCABLES
- uah11.- CHARCA EPISÓDICA DE LA VEGA
- uah12.- LAGUNA HIPERSALINA
- uah13.- PINAR DE LA ALGAIDA
- uah14.- MATORRALES DE LA ALGAIDA Y LA CERERIA
- uah15.- CULTIVOS HERBÁCEOS DE LAS ALETAS

UP 02.- CAMPAÑA DE PRIMERA ORLA LITORAL

- uah16.- PINARES DE PRIMERA ORLA LITORAL
- uah17.- ARROYO DE ZURRAQUE
- uah18.- MATORRALES DE LA CAMPAÑA
- uah19.- DEHESAS DEL LITORAL
- uah20.- REGADIOS DE FREILLA, LAS YEGUAS Y GUERRA
- uah21.- CULTIVOS LEÑOSOS DEL ZURRAQUE Y VIÑAS PERDIDAS
- uah22.- SECANO DE LA CAMPAÑA LITORAL
- uah23.- EUCALIPTALES

UP 03.- RELIEVES Y COLINAS DEL SUBBÉTICO

- uah24.- LAGUNAS ENDORREICAS DE PUERTO REAL
- uah25.- CAUCES Y RIBERAS DEL SALADO Y LA ROMERA
- uah26.- CERROS ESCLERÓFILOS DEL SUBBÉTICO
- uah27.- REGADIOS DE BARRANCOS Y LOS TAJONES
- uah28.- VIÑEDOS SOBRE ALBARIZAS
- uah29.- LOMAS CEREALISTAS DE LA CAMPAÑA SUBBÉTICA
- uah30.- CANTERAS

UP 04.- URBANO-INDUSTRIAL

- uah31.- CONJUNTO HISTÓRICO DE PUERTO REAL
- uah32.- NÚCLEOS URBANOS DE PUERTO REAL
- uah33.- NÚCLEOS Y DISEMINADOS RURALES
- uah34.- EQUIPAMIENTOS E INFRAESTRUCTURAS
- uah35.- ÁREAS Y POLÍGONOS INDUSTRIALES

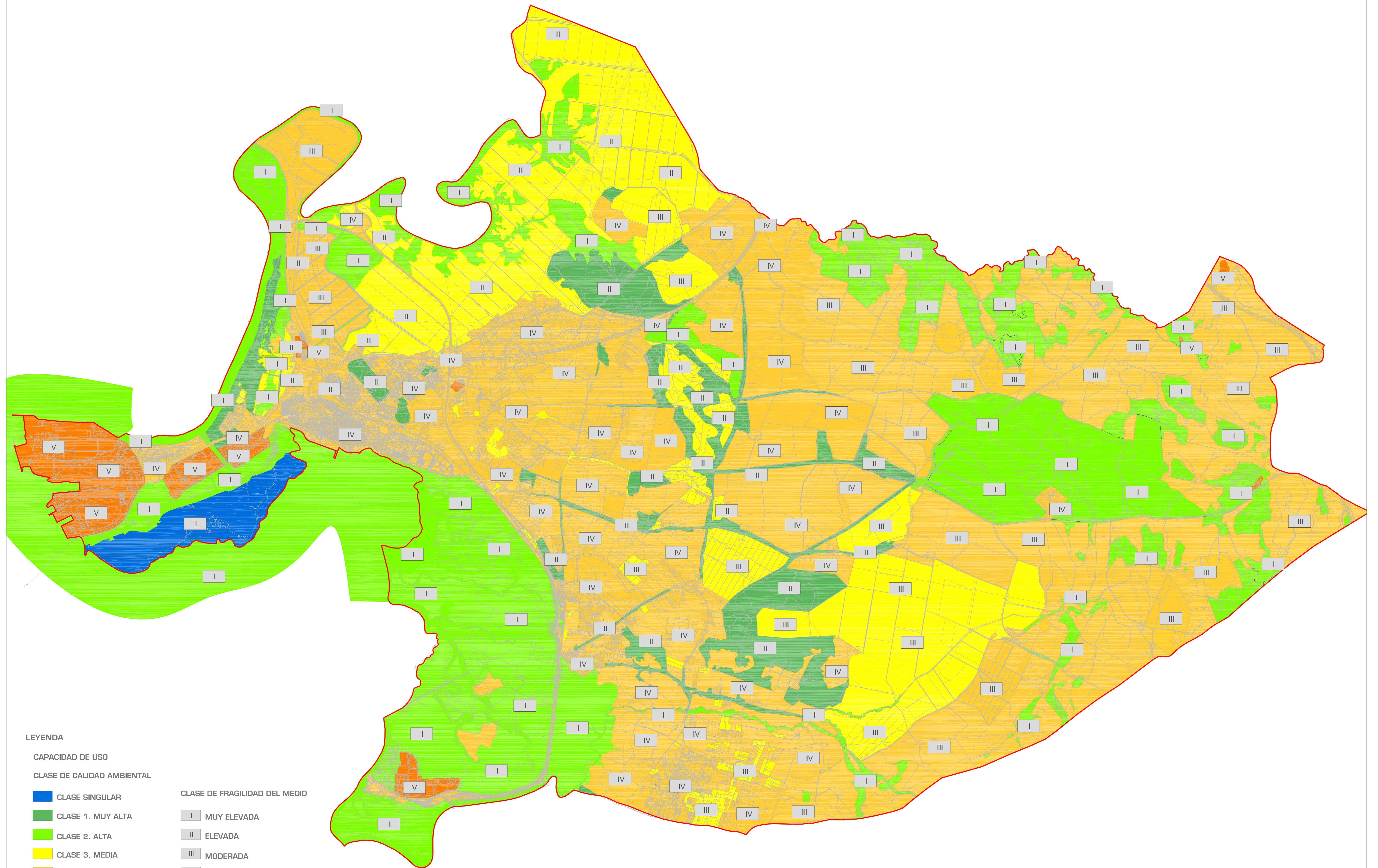

LEYENDA

CAPACIDAD DE USO

CLASE DE CALIDAD AMBIENTAL

- CLASE SINGULAR
- CLASE 1. MUY ALTA
- CLASE 2. ALTA
- CLASE 3. MEDIA
- CLASE 4. BAJA
- CLASE 5. MUY BAJA

CLASE DE FRAGILIDAD DEL MEDIO

- I MUY ELEVADA
- II ELEVADA
- III MODERADA
- IV ESCASA
- V MUY ESCASA

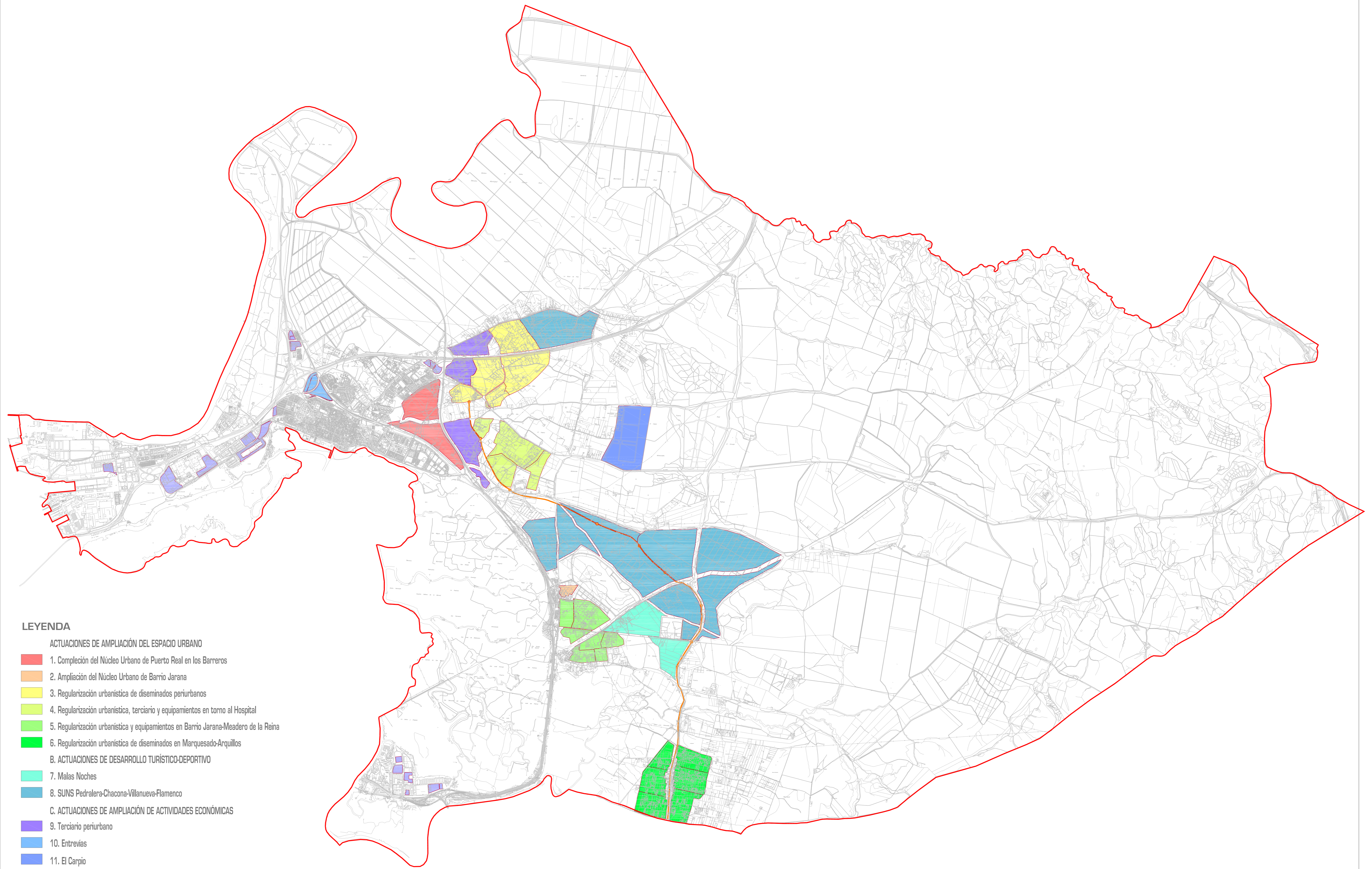

**LEYENDA**

**ACTUACIONES DE AMPLIACIÓN DEL ESPACIO URBANO**

- 1. Compleción del Núcleo Urbano de Puerto Real en los Barreros
- 2. Ampliación del Núcleo Urbano de Barrio Jarana
- 3. Regularización urbanística de diseminados periurbanos
- 4. Regularización urbanística, terciario y equipamientos en torno al Hospital
- 5. Regularización urbanística y equipamientos en Barrio Jarana-Meadero de la Reina
- 6. Regularización urbanística de diseminados en Marquesado-Arquillos

**B. ACTUACIONES DE DESARROLLO TURÍSTICO-DEPORTIVO**

- 7. Malas Noches

- 8. SUNS Pedralera-Chacona-Villanueva-Flamenco

**C. ACTUACIONES DE AMPLIACIÓN DE ACTIVIDADES ECONÓMICAS**

- 9. Terciario periurbano
- 10. Entrevías
- 11. El Carpio
- 12. Reordenación de suelo industrial

**D. ACTUACIONES DE DOTACIONES E INFRAESTRUCTURA EN S.N.U.**

- 13. Conexión viaria Puerto Real-Marquesado

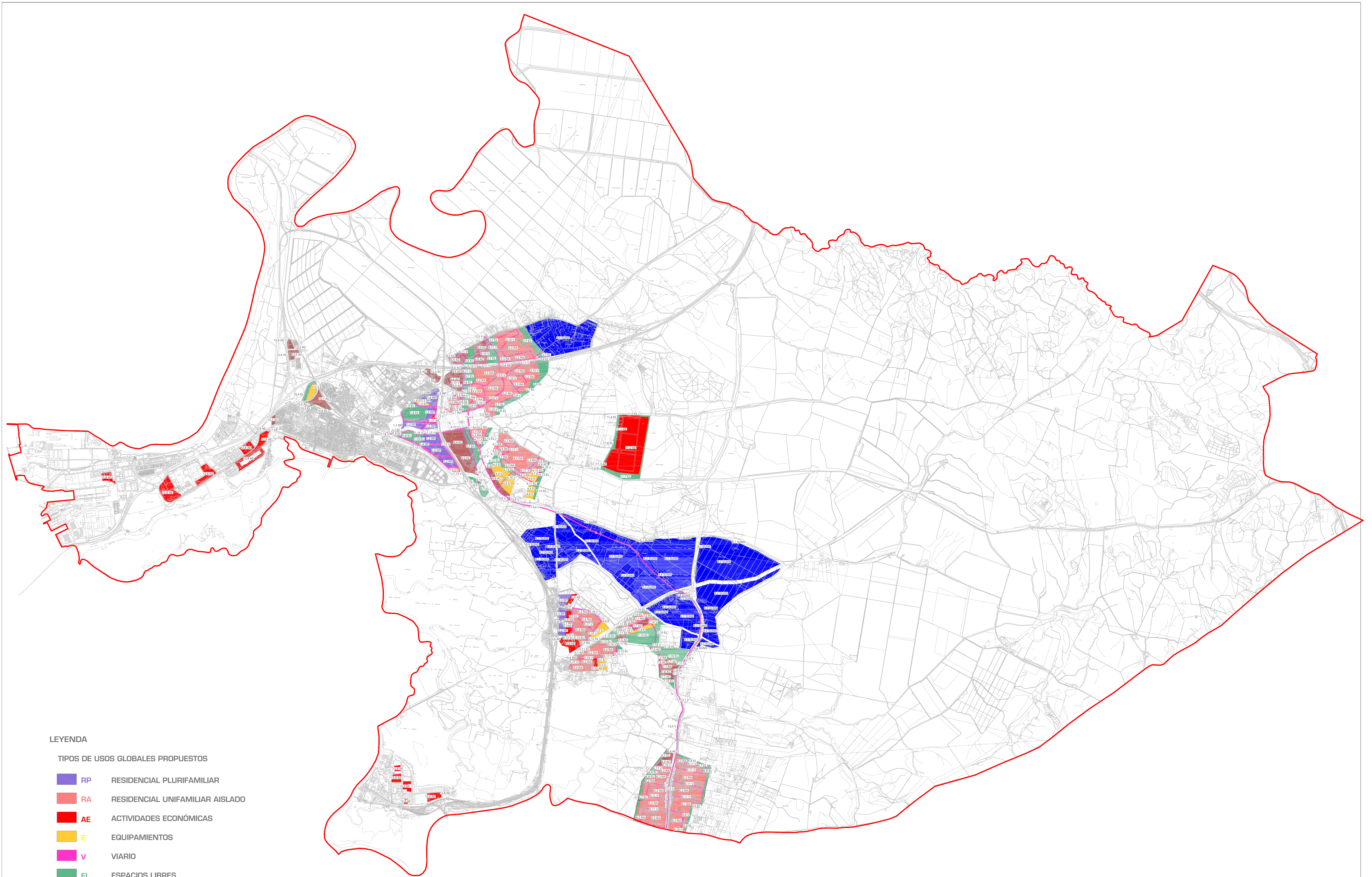

LEYENDA

TIPOS DE USOS GLOBALES PROPUESTOS

- RP RESIDENCIAL PLURIFAMILIAR
- RA RESIDENCIAL UNIFAMILIAR AISLADO
- AE ACTIVIDADES ECONÓMICAS
- E EQUIPAMIENTOS
- V VIARIO
- EL ESPACIOS LIBRES
- AC ACTIVIDADES COMERCIALES Y TERCIARIO
- SUNS SUELO URBANIZABLE NO SECTORIZADO

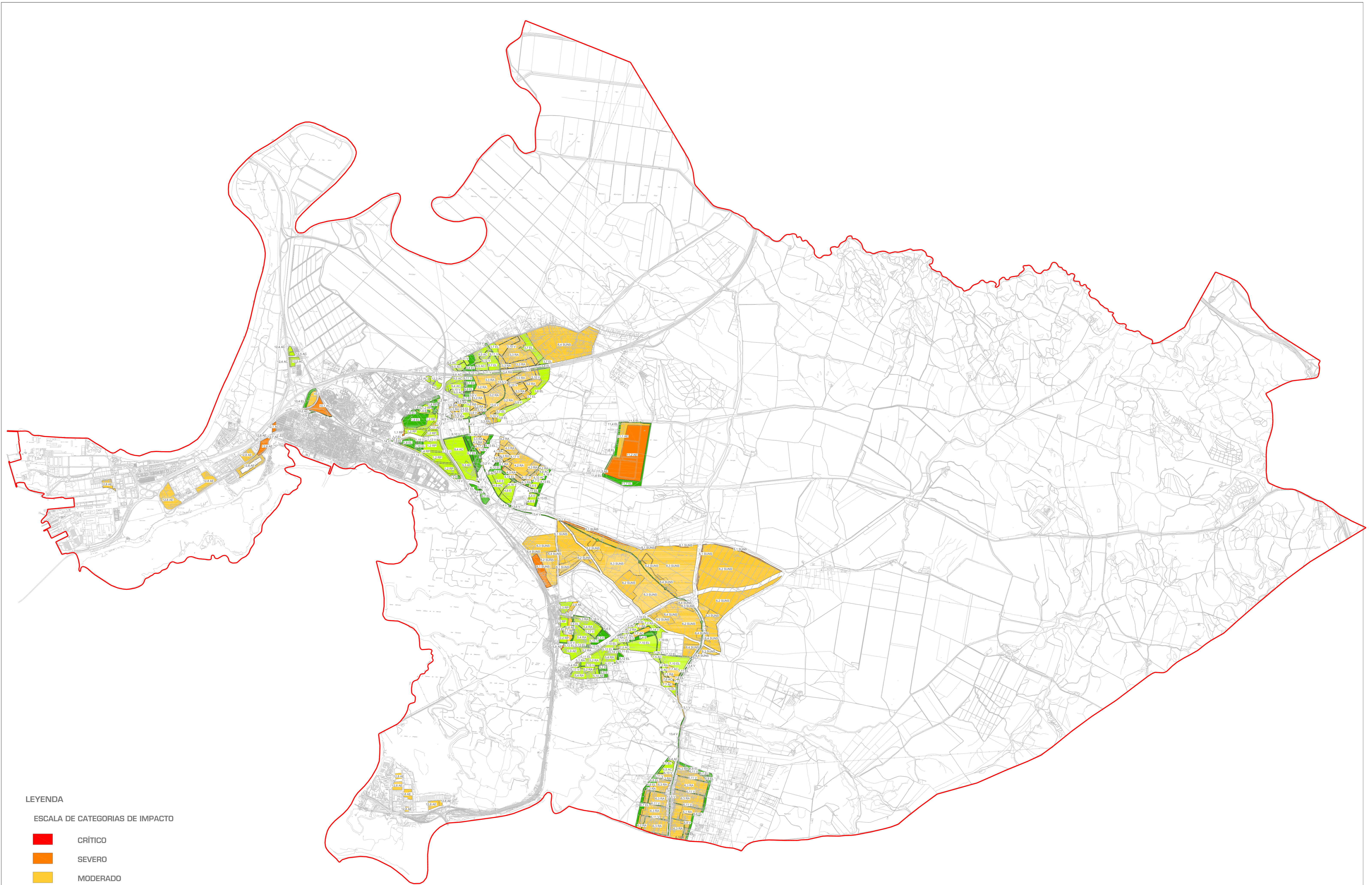

LEYENDA

ESCALA DE CATEGORIAS DE IMPACTO

- CRÍTICO
- SEVERO
- MODERADO
- ASUMIBLE
- COMPATIBLE



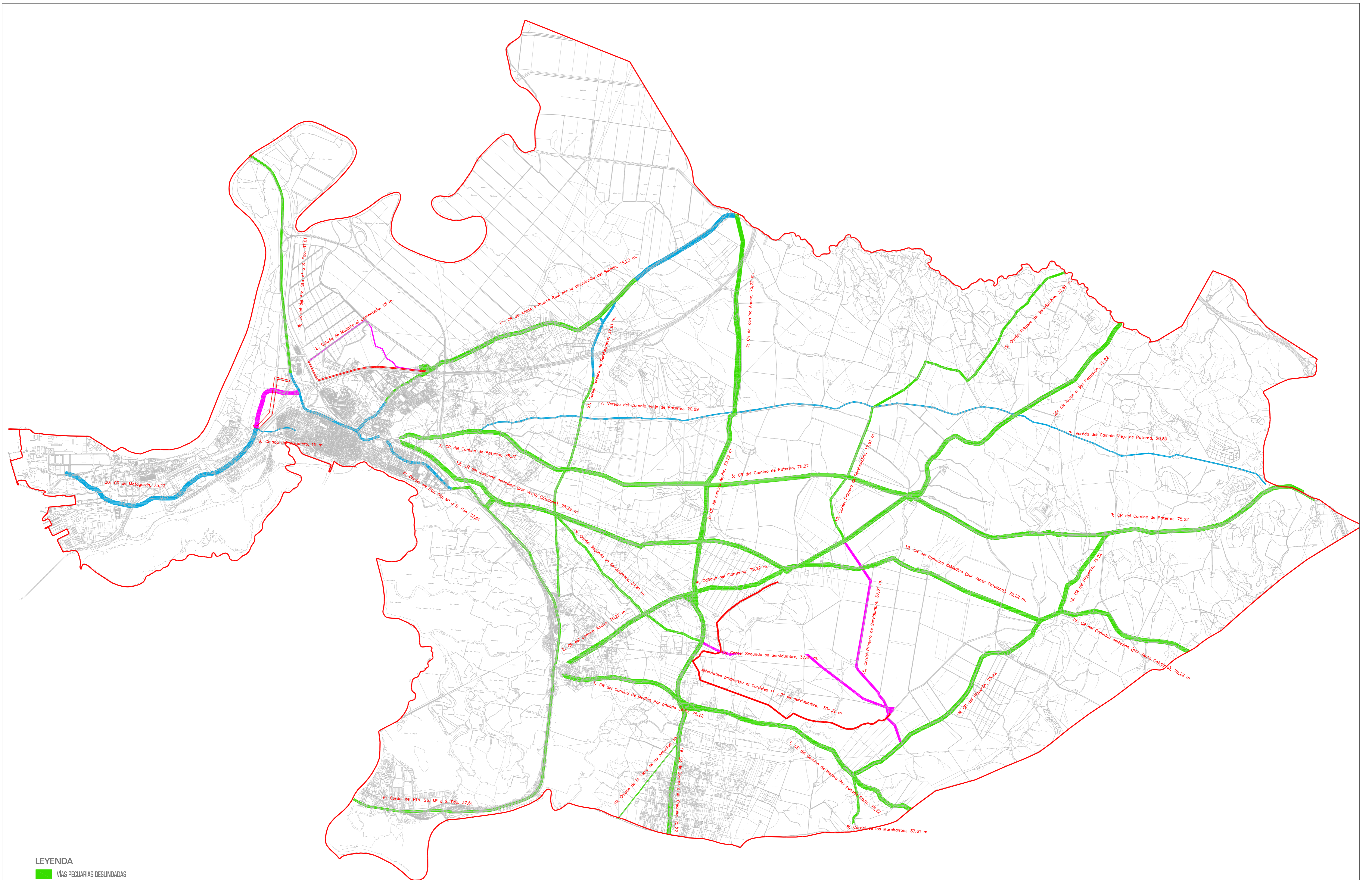

- LEYENDA**
- VÍAS PECUARIAS DESLINDADAS
  - VÍAS PECUARIAS SIN DESLINDAR
  - VÍAS PECUARIAS EN PROCESO DE RECTIFICACIÓN DE TRAZADO; TRAMOS A SUPRIMIR
  - VÍAS PECUARIAS EN PROCESO DE RECTIFICACIÓN DE TRAZADO; TRAMOS ALTERNATIVOS